

08:00

15/06/17

2017

पत्रक संख्या

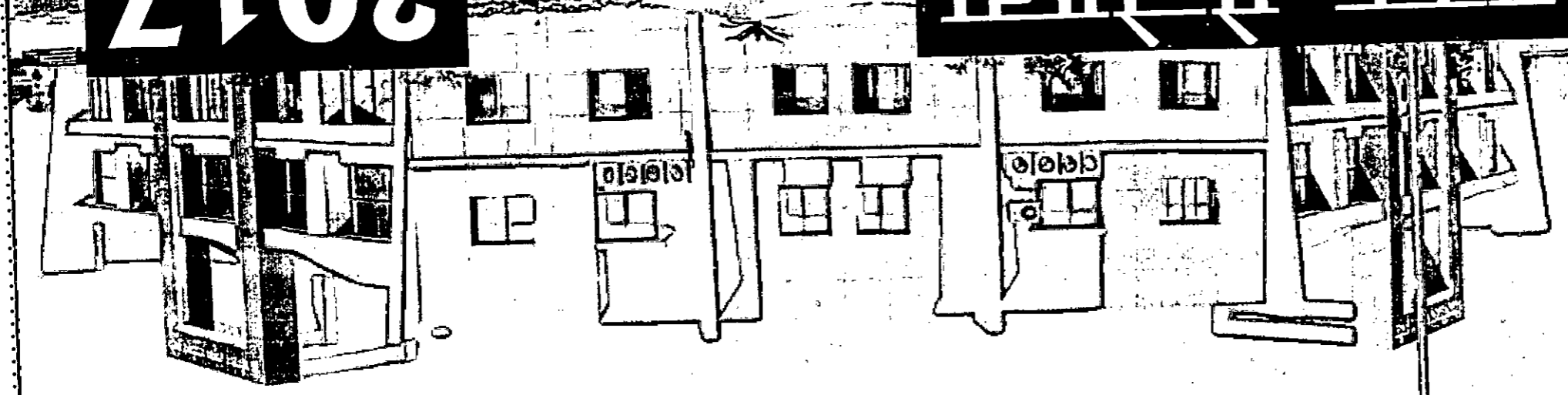

A
3
E
N
P
A

स्थायी परिवहन कार्यालय, नायगाँव मुण्डगा, इन्दौर के
स्थान :

स्थायी परिवहन प्राधिकार,
इन्दौर, इन्दौर

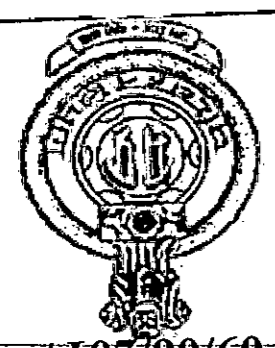

क्रमांक: 1734/बोर्ड/2017

इन्दौर, दिनांक : 09/06/2017

पूरक ऐजेण्डा

(स्थाई स्टेज कैटेज परमिट के नवीन प्रकरण)

1	88/17/N	मनावर-गंधवानी व्हाया बीडपुरा, चिकली, खडकी (छः वापसी फेरा प्रतिदिन मार्ग की दूरी 216 कि.मी.)	श्री इरफान अली S/O श्री इरशाद अली निवासी पटेल कॉलोनी मनावर जिला धार	MP11P0594 2014 19+1	(मनावर से गंधवानी) (छः वापसी फेरा प्रतिदिन)	अभिभाषक																																																																																																																									
						आपत्तिकर्ता																																																																																																																									
<table border="1"> <thead> <tr> <th>D.</th> <th>16:35</th> <th>15:20</th> <th>13:40</th> <th>11:40</th> <th>09:55</th> <th>07:55</th> <th>MANAWAR</th> <th>09:30</th> <th>11:30</th> <th>13:30</th> <th>15:15</th> <th>16:25</th> <th>18:15</th> <th>A.</th> </tr> </thead> <tbody> <tr> <td>A.</td> <td>16:45</td> <td>15:30</td> <td>13:50</td> <td>11:50</td> <td>10:05</td> <td>08:00</td> <td>BEEDPURA</td> <td>09:20</td> <td>11:20</td> <td>13:20</td> <td>15:05</td> <td>16:22</td> <td>18:05</td> <td>D.</td> </tr> <tr> <td>D.</td> <td>16:47</td> <td>15:32</td> <td>13:52</td> <td>11:52</td> <td>10:07</td> <td>08:07</td> <td></td> <td>09:18</td> <td>11:18</td> <td>13:18</td> <td>15:03</td> <td>16:20</td> <td>18:03</td> <td>A.</td> </tr> <tr> <td>A.</td> <td>16:57</td> <td>15:40</td> <td>14:02</td> <td>12:02</td> <td>10:17</td> <td>08:17</td> <td>CHIKLI</td> <td>09:08</td> <td>11:08</td> <td>13:07</td> <td>14:53</td> <td>16:15</td> <td>17:52</td> <td>D.</td> </tr> <tr> <td>D.</td> <td>17:00</td> <td>15:42</td> <td>14:05</td> <td>12:05</td> <td>10:20</td> <td>08:20</td> <td></td> <td>09:05</td> <td>11:05</td> <td>13:05</td> <td>14:51</td> <td>16:13</td> <td>17:50</td> <td>A.</td> </tr> <tr> <td>A.</td> <td>17:08</td> <td>15:50</td> <td>14:13</td> <td>12:13</td> <td>10:28</td> <td>08:28</td> <td>KHADKI</td> <td>08:57</td> <td>10:57</td> <td>12:57</td> <td>14:42</td> <td>16:05</td> <td>17:42</td> <td>D.</td> </tr> <tr> <td>D.</td> <td>17:10</td> <td>15:52</td> <td>14:15</td> <td>12:15</td> <td>10:30</td> <td>08:30</td> <td></td> <td>08:55</td> <td>10:55</td> <td>12:55</td> <td>14:40</td> <td>16:03</td> <td>17:40</td> <td>A.</td> </tr> <tr> <td>A.</td> <td>17:20</td> <td>15:55</td> <td>14:25</td> <td>12:25</td> <td>10:40</td> <td>08:40</td> <td>GANDHWANI</td> <td>08:45</td> <td>10:45</td> <td>12:45</td> <td>14:30</td> <td>16:00</td> <td>17:30</td> <td>D.</td> </tr> </tbody> </table>								D.	16:35	15:20	13:40	11:40	09:55	07:55	MANAWAR	09:30	11:30	13:30	15:15	16:25	18:15	A.	A.	16:45	15:30	13:50	11:50	10:05	08:00	BEEDPURA	09:20	11:20	13:20	15:05	16:22	18:05	D.	D.	16:47	15:32	13:52	11:52	10:07	08:07		09:18	11:18	13:18	15:03	16:20	18:03	A.	A.	16:57	15:40	14:02	12:02	10:17	08:17	CHIKLI	09:08	11:08	13:07	14:53	16:15	17:52	D.	D.	17:00	15:42	14:05	12:05	10:20	08:20		09:05	11:05	13:05	14:51	16:13	17:50	A.	A.	17:08	15:50	14:13	12:13	10:28	08:28	KHADKI	08:57	10:57	12:57	14:42	16:05	17:42	D.	D.	17:10	15:52	14:15	12:15	10:30	08:30		08:55	10:55	12:55	14:40	16:03	17:40	A.	A.	17:20	15:55	14:25	12:25	10:40	08:40	GANDHWANI	08:45	10:45	12:45	14:30	16:00	17:30	D.
D.	16:35	15:20	13:40	11:40	09:55	07:55	MANAWAR	09:30	11:30	13:30	15:15	16:25	18:15	A.																																																																																																																	
A.	16:45	15:30	13:50	11:50	10:05	08:00	BEEDPURA	09:20	11:20	13:20	15:05	16:22	18:05	D.																																																																																																																	
D.	16:47	15:32	13:52	11:52	10:07	08:07		09:18	11:18	13:18	15:03	16:20	18:03	A.																																																																																																																	
A.	16:57	15:40	14:02	12:02	10:17	08:17	CHIKLI	09:08	11:08	13:07	14:53	16:15	17:52	D.																																																																																																																	
D.	17:00	15:42	14:05	12:05	10:20	08:20		09:05	11:05	13:05	14:51	16:13	17:50	A.																																																																																																																	
A.	17:08	15:50	14:13	12:13	10:28	08:28	KHADKI	08:57	10:57	12:57	14:42	16:05	17:42	D.																																																																																																																	
D.	17:10	15:52	14:15	12:15	10:30	08:30		08:55	10:55	12:55	14:40	16:03	17:40	A.																																																																																																																	
A.	17:20	15:55	14:25	12:25	10:40	08:40	GANDHWANI	08:45	10:45	12:45	14:30	16:00	17:30	D.																																																																																																																	
2	89/17/N	सेन्धवा-इन्दौर व्हाया जुलवानिया, धामनोद (एक वापसी फेरा प्रतिदिन मार्ग की दूरी 153 कि.मी.)	दुर्गा सोलंकी S/O श्री विपिन सोलंकी निवासी गवली पलासिया महु जिला इन्दौर	MP09FA3861 2011 35+2 (DELUXE BUS)	(सेन्धवा से इन्दौर) (एक वापसी फेरा प्रतिदिन)	अभिभाषक																																																																																																																									
						आपत्तिकर्ता																																																																																																																									
<table border="1"> <thead> <tr> <th>Station</th> <th>Arr.</th> <th>Dep.</th> <th>Station</th> <th>Arr.</th> <th>Dep.</th> </tr> </thead> <tbody> <tr> <td>SENDHWA</td> <td>-</td> <td>08:40</td> <td>INDORE</td> <td>-</td> <td>13:55</td> </tr> <tr> <td>JULVANIYA</td> <td>09:10</td> <td>09:15</td> <td>DHAMNOD</td> <td>16:10</td> <td>16:15</td> </tr> <tr> <td>DHAMNOD</td> <td>10:30</td> <td>10:35</td> <td>JULVANIYA</td> <td>17:30</td> <td>17:35</td> </tr> <tr> <td>INDORE</td> <td>12:40</td> <td>-</td> <td>SENDHWA</td> <td>18:00</td> <td>-</td> </tr> </tbody> </table>								Station	Arr.	Dep.	Station	Arr.	Dep.	SENDHWA	-	08:40	INDORE	-	13:55	JULVANIYA	09:10	09:15	DHAMNOD	16:10	16:15	DHAMNOD	10:30	10:35	JULVANIYA	17:30	17:35	INDORE	12:40	-	SENDHWA	18:00	-																																																																																										
Station	Arr.	Dep.	Station	Arr.	Dep.																																																																																																																										
SENDHWA	-	08:40	INDORE	-	13:55																																																																																																																										
JULVANIYA	09:10	09:15	DHAMNOD	16:10	16:15																																																																																																																										
DHAMNOD	10:30	10:35	JULVANIYA	17:30	17:35																																																																																																																										
INDORE	12:40	-	SENDHWA	18:00	-																																																																																																																										
3	90/17/N	मानपुर-बेटमा व्हाया सागौर, सागौर कुटी (तीन वापसी फेरा प्रतिदिन मार्ग की दूरी 35 कि.मी.)	श्री सुभाष जाट S/O श्री रामेश्वर जाट निवासी ग्राम 2 शेरपुर तह. मानपुर जिला इन्दौर	MP41P0183 2007 32+	(मानपुर से बेटमा) (तीन वापसी फेरा प्रतिदिन)	अभिभाषक																																																																																																																									
						आपत्तिकर्ता																																																																																																																									
<table border="1"> <thead> <tr> <th>Station</th> <th>Arr.</th> <th>Dep.</th> <th>Arr.</th> <th>Dep.</th> <th>Arr.</th> <th>Dep.</th> <th>Station</th> <th>Arr.</th> <th>Dep.</th> <th>Arr.</th> <th>Dep.</th> <th>Arr.</th> <th>Dep.</th> </tr> </thead> <tbody> <tr> <td>MANPUR</td> <td>-</td> <td>17:00</td> <td>-</td> <td>12:40</td> <td>-</td> <td>09:00</td> <td>BETMA</td> <td>-</td> <td>10:45</td> <td>-</td> <td>15:00</td> <td>-</td> <td>18:45</td> </tr> <tr> <td>SAGOUR</td> <td>18:00</td> <td>18:05</td> <td>13:30</td> <td>13:35</td> <td>09:50</td> <td>09:55</td> <td>SAGOUR KUTI</td> <td>11:00</td> <td>11:05</td> <td>15:15</td> <td>15:20</td> <td>19:00</td> <td>19:05</td> </tr> <tr> <td>SAGOUR KUTI</td> <td>18:15</td> <td>18:20</td> <td>13:45</td> <td>13:50</td> <td>10:05</td> <td>10:10</td> <td>SAGOUR</td> <td>11:15</td> <td>11:20</td> <td>15:30</td> <td>15:35</td> <td>19:15</td> <td>19:20</td> </tr> <tr> <td>BETMA</td> <td>18:35</td> <td>-</td> <td>14:15</td> <td>-</td> <td>10:25</td> <td>-</td> <td>MANPUR</td> <td>12:20</td> <td>-</td> <td>16:35</td> <td>-</td> <td>20:20</td> <td>-</td> </tr> </tbody> </table>								Station	Arr.	Dep.	Arr.	Dep.	Arr.	Dep.	Station	Arr.	Dep.	Arr.	Dep.	Arr.	Dep.	MANPUR	-	17:00	-	12:40	-	09:00	BETMA	-	10:45	-	15:00	-	18:45	SAGOUR	18:00	18:05	13:30	13:35	09:50	09:55	SAGOUR KUTI	11:00	11:05	15:15	15:20	19:00	19:05	SAGOUR KUTI	18:15	18:20	13:45	13:50	10:05	10:10	SAGOUR	11:15	11:20	15:30	15:35	19:15	19:20	BETMA	18:35	-	14:15	-	10:25	-	MANPUR	12:20	-	16:35	-	20:20	-																																																		
Station	Arr.	Dep.	Arr.	Dep.	Arr.	Dep.	Station	Arr.	Dep.	Arr.	Dep.	Arr.	Dep.																																																																																																																		
MANPUR	-	17:00	-	12:40	-	09:00	BETMA	-	10:45	-	15:00	-	18:45																																																																																																																		
SAGOUR	18:00	18:05	13:30	13:35	09:50	09:55	SAGOUR KUTI	11:00	11:05	15:15	15:20	19:00	19:05																																																																																																																		
SAGOUR KUTI	18:15	18:20	13:45	13:50	10:05	10:10	SAGOUR	11:15	11:20	15:30	15:35	19:15	19:20																																																																																																																		
BETMA	18:35	-	14:15	-	10:25	-	MANPUR	12:20	-	16:35	-	20:20	-																																																																																																																		

भाग - एक : दिनांक 15 जून 2017

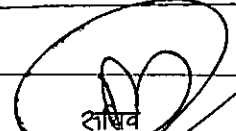
 क्षेत्रीय परमिट प्रमाणिक
 इन्दौर (म.प्र.)

4	91/17/N	कुक्षी-बड़नगर व्हाया बाग, टाण्डा, रिंगनोद, राजगढ़, सरदारपुर, लाबरिया, राजोद, बदनावर (एक वापसी फेरा प्रतिदिन मार्ग की दूरी 150 कि.मी.)	श्री शाकीर हुसैन S/O मोहम्मद हुसैन निवासी विक्रम रोड़ बड़नगर जिला उज्जैन	MP11ME0108 2010 50+2	(कुक्षी से बड़नगर) (एक वापसी फेरा प्रतिदिन)						अभिभाषक
											आपत्तिकर्ता
					Station	Arr.	Dep.	Station	Arr.	Dep.	
					KUKSHI	-	05:20	BADNAGAR	-	15:25	
					BAAG	05:50	05:55	BADNAWAR	15:50	15:55	
					TANDA	06:20	06:25	RAJOD	16:45	16:50	
					RINGNOD	06:45	06:50	LABRIYA	17:15	17:20	
					RAJGARH	07:10	07:17	SARDARPUR	17:50	17:52	
					SARDARPUR	07:25	07:27	RAJGARH	18:02	18:10	
					LABRIYA	08:07	08:10	RINGNOD	18:32	18:35	
					RAJOD	08:30	08:35	TANDA	19:00	19:05	
					BADNAWAR	09:15	09:20	BAAG	19:30	19:35	
					BADNAGAR	09:45	-	KUKSHI	20:05	-	
5	92/17/N	मनावर-इन्दौर व्हाया धरमपुरी, खलघाट, धामनोद, मानपुर (एक वापसी फेरा प्रतिदिन मार्ग की दूरी 254 कि.मी.)	श्री रवि खण्डेलवाल S/O श्री सुरेशचंद्र खण्डेलवाल निवासी द्वारा ई27, 28, देवकी अपार्टमेंट साकेत, इन्दौर	MP09FA5636 2014 50+2	(मनावर से इन्दौर) (एक वापसी फेरा प्रतिदिन)						अभिभाषक
											आपत्तिकर्ता
					Station	Arr.	Dep.	Station	Arr.	Dep.	
					MANAWAR	-	07:30	INDORE	-	16:40	
					DHARAMPURI	08:15	08:20	MANPUR	17:25	17:30	
					KHALGHAT	08:30	08:35	DHAMNOD	18:15	18:20	
					DHAMNOD	08:45	08:55	KHALGHAT	18:30	18:35	
					MANPUR	09:40	09:45	DHARAMPURI	18:45	18:50	
					INDORE	10:35	-	MANAWAR	19:35	-	
6	93/17/N	सनावद-खण्डवा व्हाया धनगांव, दौड़वा, रोशिया, देशगांव, भोजाखेड़ी छेगांव (एक वापसी फेरा प्रतिदिन मार्ग की दूरी 120 कि.मी.)	श्री दिलिप जैन S/O श्री फूलचंद जैन निवासी स्टेशन रोड़ बड़वाह जिला खरगोन	MP10P1588 2014 26+2	(सनावद से खण्डवा) (एक वापसी फेरा प्रतिदिन)						अभिभाषक
											आपत्तिकर्ता
					Station	Arr.	Dep.	Station	Arr.	Dep.	
					SANAWAD	-	16:50	KHANDWA	-	05:35	
					DHANGAON	17:08	17:10	CHHAIGAON	05:55	05:57	
					DOUDWA	17:17	17:18	BHOJAKHEDI	06:08	06:10	
					ROSIYA	17:30	17:32	DESHGAON	06:18	06:23	
					DESHGAON	17:50	17:55	ROSIYA	06:30	06:32	
					BHOJAKHEDI	18:05	18:06	DOUDWA	06:40	06:42	
					CHHAIGAON	18:18	18:20	DHANGAON	06:49	06:50	
					KHANDWA	18:35	-	SANAWAD	07:05	-	

7	94/17/N	बड़वाह—खण्डवा व्हाया मोरटक्का, ओंकारेश्वर, कोठी, सनावद, धनगांव, दौड़वा, रोशिया, देशगांव, भोजियाखेड़ी, छेगांव (दो वापसी फेरा प्रतिदिन मार्ग की दूरी 276 कि.मी.)	श्री रोहन जैन S/O श्री दिलिप कुमार जैन निवासी स्टेशन रोड़ बड़वाह जिला खरगोन	MP10P3555 2017 36+1 (DELUXE BUS)	(बड़वाह से खण्डवा) (दो वापसी फेरा प्रतिदिन)								अभिभाषक																																																																																																																																				
													आपत्तिकर्ता																																																																																																																																				
				<table border="1"> <thead> <tr> <th>Station</th><th>Arr.</th><th>Dep.</th><th>Arr.</th><th>Dep.</th><th>Station</th><th>Arr.</th><th>Dep.</th><th>Arr.</th><th>Dep.</th> </tr> </thead> <tbody> <tr> <td>BADHWAH</td><td>-</td><td>15:50</td><td>-</td><td>09:10</td><td>KHANDWA</td><td>-</td><td>13:00</td><td>-</td><td>20:00</td> </tr> <tr> <td>MORTAKA</td><td>15:58</td><td>16:00</td><td>09:18</td><td>09:20</td><td>CHHEGAON</td><td>13:20</td><td>13:22</td><td>20:20</td><td>20:22</td> </tr> <tr> <td>OMKARESHWAR</td><td>16:10</td><td>16:15</td><td>09:30</td><td>09:35</td><td>BHOJIYA KHEDI</td><td>13:33</td><td>13:35</td><td>20:33</td><td>20:35</td> </tr> <tr> <td>KOTHI</td><td>16:25</td><td>16:30</td><td>09:45</td><td>09:50</td><td>DESHGONE</td><td>13:45</td><td>13:50</td><td>20:45</td><td>20:50</td> </tr> <tr> <td>SANAWAD</td><td>16:40</td><td>17:00</td><td>10:00</td><td>10:15</td><td>ROSHIYA</td><td>14:05</td><td>14:06</td><td>21:05</td><td>21:06</td> </tr> <tr> <td>DHANGAON</td><td>17:20</td><td>17:21</td><td>10:35</td><td>10:36</td><td>DODUWA</td><td>14:18</td><td>14:19</td><td>21:18</td><td>21:19</td> </tr> <tr> <td>DODUWA</td><td>17:31</td><td>17:32</td><td>10:46</td><td>10:47</td><td>DHANGAON</td><td>14:29</td><td>14:30</td><td>21:29</td><td>21:30</td> </tr> <tr> <td>ROSHIYA</td><td>17:44</td><td>17:45</td><td>10:59</td><td>11:00</td><td>SANAWAD</td><td>14:50</td><td>15:05</td><td>21:50</td><td>22:00</td> </tr> <tr> <td>DESHGONE</td><td>18:00</td><td>18:10</td><td>11:15</td><td>11:17</td><td>KOTHI</td><td>15:13</td><td>15:14</td><td>22:08</td><td>22:10</td> </tr> <tr> <td>BHOJIYA KHEDI</td><td>18:20</td><td>18:22</td><td>11:35</td><td>11:37</td><td>OMKARESHWAR</td><td>15:20</td><td>15:25</td><td>22:20</td><td>22:25</td> </tr> <tr> <td>CHHEGAON</td><td>18:30</td><td>18:31</td><td>11:45</td><td>11:46</td><td>MORTAKA</td><td>15:35</td><td>15:36</td><td>22:40</td><td>22:50</td> </tr> <tr> <td>KHANDWA</td><td>18:50</td><td>-</td><td>12:05</td><td>-</td><td>BADHWAH</td><td>15:46</td><td>-</td><td>23:00</td><td>-</td> </tr> </tbody> </table>												Station	Arr.	Dep.	Arr.	Dep.	Station	Arr.	Dep.	Arr.	Dep.	BADHWAH	-	15:50	-	09:10	KHANDWA	-	13:00	-	20:00	MORTAKA	15:58	16:00	09:18	09:20	CHHEGAON	13:20	13:22	20:20	20:22	OMKARESHWAR	16:10	16:15	09:30	09:35	BHOJIYA KHEDI	13:33	13:35	20:33	20:35	KOTHI	16:25	16:30	09:45	09:50	DESHGONE	13:45	13:50	20:45	20:50	SANAWAD	16:40	17:00	10:00	10:15	ROSHIYA	14:05	14:06	21:05	21:06	DHANGAON	17:20	17:21	10:35	10:36	DODUWA	14:18	14:19	21:18	21:19	DODUWA	17:31	17:32	10:46	10:47	DHANGAON	14:29	14:30	21:29	21:30	ROSHIYA	17:44	17:45	10:59	11:00	SANAWAD	14:50	15:05	21:50	22:00	DESHGONE	18:00	18:10	11:15	11:17	KOTHI	15:13	15:14	22:08	22:10	BHOJIYA KHEDI	18:20	18:22	11:35	11:37	OMKARESHWAR	15:20	15:25	22:20	22:25	CHHEGAON	18:30	18:31	11:45	11:46	MORTAKA	15:35	15:36	22:40	22:50	KHANDWA	18:50	-	12:05	-	BADHWAH	15:46	-	23:00	-
Station	Arr.	Dep.	Arr.	Dep.	Station	Arr.	Dep.	Arr.	Dep.																																																																																																																																								
BADHWAH	-	15:50	-	09:10	KHANDWA	-	13:00	-	20:00																																																																																																																																								
MORTAKA	15:58	16:00	09:18	09:20	CHHEGAON	13:20	13:22	20:20	20:22																																																																																																																																								
OMKARESHWAR	16:10	16:15	09:30	09:35	BHOJIYA KHEDI	13:33	13:35	20:33	20:35																																																																																																																																								
KOTHI	16:25	16:30	09:45	09:50	DESHGONE	13:45	13:50	20:45	20:50																																																																																																																																								
SANAWAD	16:40	17:00	10:00	10:15	ROSHIYA	14:05	14:06	21:05	21:06																																																																																																																																								
DHANGAON	17:20	17:21	10:35	10:36	DODUWA	14:18	14:19	21:18	21:19																																																																																																																																								
DODUWA	17:31	17:32	10:46	10:47	DHANGAON	14:29	14:30	21:29	21:30																																																																																																																																								
ROSHIYA	17:44	17:45	10:59	11:00	SANAWAD	14:50	15:05	21:50	22:00																																																																																																																																								
DESHGONE	18:00	18:10	11:15	11:17	KOTHI	15:13	15:14	22:08	22:10																																																																																																																																								
BHOJIYA KHEDI	18:20	18:22	11:35	11:37	OMKARESHWAR	15:20	15:25	22:20	22:25																																																																																																																																								
CHHEGAON	18:30	18:31	11:45	11:46	MORTAKA	15:35	15:36	22:40	22:50																																																																																																																																								
KHANDWA	18:50	-	12:05	-	BADHWAH	15:46	-	23:00	-																																																																																																																																								
8	95/17/N	बोरखेड़ी—बड़वानी व्हाया मोरटक्का, बिजासन, भवाती, भामटा, पिछौड़ी (तीन वापसी फेरा प्रतिदिन मार्ग की दूरी 100 कि.मी.)	श्री आशीष पुरोहित S/O श्री रामलाल जी निवासी रानीपुरा, बड़वानी	MP46P0104 2005 32+2	(बोरखेड़ी से बड़वानी) (तीन वापसी फेरा प्रतिदिन)								अभिभाषक																																																																																																																																				
													आपत्तिकर्ता																																																																																																																																				
				<table border="1"> <thead> <tr> <th>Station</th><th>Arr.</th><th>Dep.</th><th>Arr.</th><th>Dep.</th><th>Arr.</th><th>Dep.</th><th>Station</th><th>Arr.</th><th>Dep.</th><th>Arr.</th><th>Dep.</th><th>Arr.</th><th>Dep.</th> </tr> </thead> <tbody> <tr> <td>BORKHEDI</td><td>-</td><td>15:30</td><td>-</td><td>10:40</td><td>-</td><td>07:45</td><td>BARWANI</td><td>-</td><td>09:15</td><td>-</td><td>14:00</td><td>-</td><td>17:00</td> </tr> <tr> <td>MORKATTA</td><td>15:45</td><td>15:50</td><td>10:55</td><td>11:00</td><td>08:00</td><td>08:02</td><td>PICHHODI</td><td>09:30</td><td>09:32</td><td>14:15</td><td>14:17</td><td>17:15</td><td>17:17</td> </tr> <tr> <td>BIJASAN</td><td>16:07</td><td>16:15</td><td>11:15</td><td>11:17</td><td>08:20</td><td>08:22</td><td>BHAMTA</td><td>09:40</td><td>09:42</td><td>14:25</td><td>14:27</td><td>17:25</td><td>17:27</td> </tr> <tr> <td>BHAWATI</td><td>16:17</td><td>16:25</td><td>11:25</td><td>11:27</td><td>08:30</td><td>08:32</td><td>BHAWATI</td><td>09:50</td><td>09:52</td><td>14:35</td><td>14:37</td><td>17:35</td><td>17:37</td> </tr> <tr> <td>BHAMTA</td><td>16:27</td><td>16:35</td><td>11:35</td><td>11:37</td><td>08:40</td><td>08:42</td><td>BUJASAN</td><td>10:00</td><td>10:05</td><td>14:45</td><td>14:50</td><td>17:45</td><td>17:50</td> </tr> <tr> <td>PICHHODI</td><td>16:37</td><td>16:50</td><td>11:45</td><td>11:47</td><td>08:50</td><td>08:52</td><td>MORKATTA</td><td>10:15</td><td>10:17</td><td>15:00</td><td>15:02</td><td>18:00</td><td>18:02</td> </tr> <tr> <td>BARWANI</td><td>16:51</td><td>-</td><td>12:00</td><td>-</td><td>09:05</td><td>-</td><td>BORKHEDI</td><td>10:32</td><td>-</td><td>15:17</td><td>-</td><td>18:17</td><td>-</td> </tr> </tbody> </table>												Station	Arr.	Dep.	Arr.	Dep.	Arr.	Dep.	Station	Arr.	Dep.	Arr.	Dep.	Arr.	Dep.	BORKHEDI	-	15:30	-	10:40	-	07:45	BARWANI	-	09:15	-	14:00	-	17:00	MORKATTA	15:45	15:50	10:55	11:00	08:00	08:02	PICHHODI	09:30	09:32	14:15	14:17	17:15	17:17	BIJASAN	16:07	16:15	11:15	11:17	08:20	08:22	BHAMTA	09:40	09:42	14:25	14:27	17:25	17:27	BHAWATI	16:17	16:25	11:25	11:27	08:30	08:32	BHAWATI	09:50	09:52	14:35	14:37	17:35	17:37	BHAMTA	16:27	16:35	11:35	11:37	08:40	08:42	BUJASAN	10:00	10:05	14:45	14:50	17:45	17:50	PICHHODI	16:37	16:50	11:45	11:47	08:50	08:52	MORKATTA	10:15	10:17	15:00	15:02	18:00	18:02	BARWANI	16:51	-	12:00	-	09:05	-	BORKHEDI	10:32	-	15:17	-	18:17	-																		
Station	Arr.	Dep.	Arr.	Dep.	Arr.	Dep.	Station	Arr.	Dep.	Arr.	Dep.	Arr.	Dep.																																																																																																																																				
BORKHEDI	-	15:30	-	10:40	-	07:45	BARWANI	-	09:15	-	14:00	-	17:00																																																																																																																																				
MORKATTA	15:45	15:50	10:55	11:00	08:00	08:02	PICHHODI	09:30	09:32	14:15	14:17	17:15	17:17																																																																																																																																				
BIJASAN	16:07	16:15	11:15	11:17	08:20	08:22	BHAMTA	09:40	09:42	14:25	14:27	17:25	17:27																																																																																																																																				
BHAWATI	16:17	16:25	11:25	11:27	08:30	08:32	BHAWATI	09:50	09:52	14:35	14:37	17:35	17:37																																																																																																																																				
BHAMTA	16:27	16:35	11:35	11:37	08:40	08:42	BUJASAN	10:00	10:05	14:45	14:50	17:45	17:50																																																																																																																																				
PICHHODI	16:37	16:50	11:45	11:47	08:50	08:52	MORKATTA	10:15	10:17	15:00	15:02	18:00	18:02																																																																																																																																				
BARWANI	16:51	-	12:00	-	09:05	-	BORKHEDI	10:32	-	15:17	-	18:17	-																																																																																																																																				

9	96/17/N	मनावर-धामनोद व्हाया टोकी, खण्डलाई, उमरबन, बामनपुर, बागबन्या, धानी (एक वापसी फेरा प्रतिदिन मार्ग की दूरी 134 कि.मी.)	श्री नीरज सोहानी S/O श्री सुभाषचंद सोहानी निवासी ग्राम रसगांव तहसील सेगांव जिला खरगोन	MP09FA1652 2008 30+2	(मनावर से धामनोद) (एक वापसी फेरा प्रतिदिन)						अभिभाषक
											आपत्तिकर्ता
					Station	Arr.	Dep.	Station	Arr.	Dep.	
					MANAWAR	-	08:10	DHAMNOD	-	12:00	
					TOKI	08:25	08:30	DHANI	12:20	12:30	
					KHANDLAI	08:50	08:55	BAGBANYA	12:45	12:50	
					UMARBAN	09:40	09:50	BAMANPURI	13:10	13:15	
					BAMANPURI	10:20	10:25	UMARBAN	13:40	13:45	
					BAGBANYA	10:45	10:50	KHANDLAI	14:15	14:20	
					DHANI	11:10	11:15	TOKI	14:45	14:50	
					DHAMNOD	11:30	-	MANAWAR	15:10	-	
10	97/17/N	खण्डवा-हरदा व्हाया खेड़ी, आशापुर, न्यू हरसूद, झूमरखाली, खिडकिया, मादला, मेलगांव (एक वापसी फेरा प्रतिदिन मार्ग की दूरी 220 कि.मी.)	श्री राहुल पटेल S/O श्री रामबिलाश पटेल निवासी ग्राम हरपालिया, हरदा	UP77N8685 2012 32+2	(खण्डवा से हरदा) (एक वापसी फेरा प्रतिदिन)						अभिभाषक
					Station	Arr.	Dep.	Station	Arr.	Dep.	
					KHANDWA	-	13:50	HARDA	-	09:30	
					KHEDI	14:20	14:22	MALGONE	09:50	09:55	
					ASHAPWR	14:52	14:55	MADALA	10:15	10:20	
					NEW HARSUAD	15:15	15:20	KHIRKIYA	10:40	10:45	
					JHUMARKHALI	15:45	16:00	JHUMARKHALI	11:30	11:35	
					KHIRKIYA	16:35	16:40	NEW HARSUAD	12:00	12:05	
					MADALA	17:00	17:05	ASHAPWR	12:25	12:27	
					MALGONE	17:15	17:20	KHEDI	12:57	13:00	
					HARDA	17:40	-	KHANDWA	13:30	-	

11	02/16/विविध	धार-इन्दौर व्हाया पीपलखेड़ा, गुणावद, घाटाबिल्लौद, बेटमा, माचल, कलारिया (एक वापसी फेरा प्रतिदिन मार्ग की दूरी 130 कि.मी.)	श्री दीपक गौड़ S/O श्री रमेश गौड़ निवासी घाटा बिल्लौद जिला इन्दौर	GJ06XX0414 2010 25+1	(धार से इन्दौर) (एक वापसी फेरा प्रतिदिन)	<table border="1"> <tr><td>D. 11:00</td><td>धार</td><td>20:30 A.</td></tr> <tr><td>A. 11:19</td><td>पिपलखेड़र</td><td>20:24 D.</td></tr> <tr><td>D. 11:20</td><td></td><td>20:22 A.</td></tr> <tr><td>A. 11:30</td><td>गुणावद</td><td>20:14 D.</td></tr> <tr><td>D. 11:32</td><td></td><td>20:12 A.</td></tr> <tr><td>A. 11:40</td><td>लेबड़</td><td>20:02 D.</td></tr> <tr><td>D. 11:42</td><td></td><td>20:00 A.</td></tr> <tr><td>A. 11:47</td><td>घाटाबिल्लौद</td><td>19:55 D.</td></tr> <tr><td>D. 11:50</td><td></td><td>19:50 A.</td></tr> <tr><td>A. 12:00</td><td>बेटमा</td><td>19:40 D.</td></tr> <tr><td>D. 12:05</td><td></td><td>19:35 A.</td></tr> <tr><td>A. 12:15</td><td>माचल</td><td>19:24 D.</td></tr> <tr><td>D. 12:17</td><td></td><td>19:22 A.</td></tr> <tr><td>A. 12:22</td><td>कलारिया</td><td>19:17 D.</td></tr> <tr><td>D. 12:24</td><td></td><td>19:15 A.</td></tr> <tr><td>A. 12:45</td><td>इन्दौर</td><td>18:45 D.</td></tr> </table>	D. 11:00	धार	20:30 A.	A. 11:19	पिपलखेड़र	20:24 D.	D. 11:20		20:22 A.	A. 11:30	गुणावद	20:14 D.	D. 11:32		20:12 A.	A. 11:40	लेबड़	20:02 D.	D. 11:42		20:00 A.	A. 11:47	घाटाबिल्लौद	19:55 D.	D. 11:50		19:50 A.	A. 12:00	बेटमा	19:40 D.	D. 12:05		19:35 A.	A. 12:15	माचल	19:24 D.	D. 12:17		19:22 A.	A. 12:22	कलारिया	19:17 D.	D. 12:24		19:15 A.	A. 12:45	इन्दौर	18:45 D.	अभिभाषक												
		D. 11:00	धार				20:30 A.																																																												
A. 11:19	पिपलखेड़र	20:24 D.																																																																	
D. 11:20		20:22 A.																																																																	
A. 11:30	गुणावद	20:14 D.																																																																	
D. 11:32		20:12 A.																																																																	
A. 11:40	लेबड़	20:02 D.																																																																	
D. 11:42		20:00 A.																																																																	
A. 11:47	घाटाबिल्लौद	19:55 D.																																																																	
D. 11:50		19:50 A.																																																																	
A. 12:00	बेटमा	19:40 D.																																																																	
D. 12:05		19:35 A.																																																																	
A. 12:15	माचल	19:24 D.																																																																	
D. 12:17		19:22 A.																																																																	
A. 12:22	कलारिया	19:17 D.																																																																	
D. 12:24		19:15 A.																																																																	
A. 12:45	इन्दौर	18:45 D.																																																																	
<p>माननीय राज्य परिवहन अपीलीय अधिकरण मध्यप्रदेश ग्वालियर द्वारा अपील क्रमांक 152/2016 में पारित आदेश दिनांक 24/05/17 के पालन में आवेदक द्वारा प्रस्तुत आवेदन जिसमें स्थाई परमिट क्रमांक एस.सी.पी.-28/14/धार मार्ग धार-इन्दौर को रिलिज करने बाबद।</p>						आपत्तिकर्ता 1 श्री शिवनारायणसिंह गौड़																																																													
12	192/12/N	खरगोन-महेश्वर व्हाया सेलानी, कसरावद, मण्लेश्वर (एक वापसी फेरा प्रतिदिन मार्ग की दूरी 220 कि.मी.)	श्री कैलाशचंद्र महाजन S/O श्री कालूराम निवासी लक्ष्मीबाई मार्ग महेश्वर जिला खरगोन	MP09FA1101 2007 30+2	(खरगोन से महेश्वर) (दो वापसी फेरा प्रतिदिन)	<table border="1"> <thead> <tr><th>Station</th><th>Arr.</th><th>Dep.</th><th>Arr.</th><th>Dep.</th><th>Station</th><th>Arr.</th><th>Dep.</th><th>Arr.</th><th>Dep.</th></tr> </thead> <tbody> <tr><td>KHARGONE</td><td>-</td><td>15:50</td><td>-</td><td>09:20</td><td>MAHESHWAR</td><td>-</td><td>12:35</td><td>-</td><td>19:20</td></tr> <tr><td>SELANI</td><td>16:25</td><td>16:30</td><td>09:50</td><td>09:52</td><td>MANDLESHWAR</td><td>12:45</td><td>12:50</td><td>19:30</td><td>19:40</td></tr> <tr><td>KASRAWAD</td><td>17:00</td><td>17:10</td><td>10:23</td><td>10:28</td><td>KASRAWAD</td><td>13:10</td><td>13:15</td><td>20:00</td><td>20:05</td></tr> <tr><td>MANDLESHWAR</td><td>17:35</td><td>17:45</td><td>10:50</td><td>10:55</td><td>SELANI</td><td>13:40</td><td>13:45</td><td>20:40</td><td>20:45</td></tr> <tr><td>MAHESHWAR</td><td>17:55</td><td>-</td><td>11:05</td><td>-</td><td>KHARGONE</td><td>14:22</td><td>-</td><td>21:05</td><td>-</td></tr> </tbody> </table>	Station	Arr.	Dep.	Arr.	Dep.	Station	Arr.	Dep.	Arr.	Dep.	KHARGONE	-	15:50	-	09:20	MAHESHWAR	-	12:35	-	19:20	SELANI	16:25	16:30	09:50	09:52	MANDLESHWAR	12:45	12:50	19:30	19:40	KASRAWAD	17:00	17:10	10:23	10:28	KASRAWAD	13:10	13:15	20:00	20:05	MANDLESHWAR	17:35	17:45	10:50	10:55	SELANI	13:40	13:45	20:40	20:45	MAHESHWAR	17:55	-	11:05	-	KHARGONE	14:22	-	21:05	-	अभिभाषक
		Station	Arr.				Dep.	Arr.	Dep.	Station	Arr.	Dep.	Arr.	Dep.																																																					
KHARGONE	-	15:50	-	09:20	MAHESHWAR	-	12:35	-	19:20																																																										
SELANI	16:25	16:30	09:50	09:52	MANDLESHWAR	12:45	12:50	19:30	19:40																																																										
KASRAWAD	17:00	17:10	10:23	10:28	KASRAWAD	13:10	13:15	20:00	20:05																																																										
MANDLESHWAR	17:35	17:45	10:50	10:55	SELANI	13:40	13:45	20:40	20:45																																																										
MAHESHWAR	17:55	-	11:05	-	KHARGONE	14:22	-	21:05	-																																																										
<p>माननीय राज्य परिवहन अपीलीय अधिकरण मध्यप्रदेश ग्वालियर द्वारा अपील क्रमांक 112/2015 में पारित आदेश दिनांक 26/05/17 के पालन में।</p>						आपत्तिकर्ता 1 श्री पंकजसिंह सेलानी 2 श्री राजेश कुमार अग्रवाल 3 श्री पीयूष कुमार अग्रवाल 4 श्री कमलेश अग्रवाल																																																													

13	195/12/N	खरगोन-महेश्वर व्हाया सेलानी, कसरावद, मण्लेश्वर (एक वापसी फेरा प्रतिदिन मार्ग की दूरी 188 कि.मी.)	श्री कैलाशचंद्र महाजन S/O श्री कालूराम निवासी लक्ष्मीबाई मार्ग महेश्वर जिला खरगोन	MP09FA1101 2007 30+2	(खरगोन से महेश्वर) (दो वापसी फेरा प्रतिदिन)	अभिभाषक																																																		
<table border="1"> <thead> <tr> <th>Station</th> <th>Arr.</th> <th>Dep.</th> <th>Arr.</th> <th>Dep.</th> <th>Station</th> <th>Arr.</th> <th>Dep.</th> <th>Arr.</th> <th>Dep.</th> </tr> </thead> <tbody> <tr> <td>KHARGONE</td> <td>-</td> <td>12:10</td> <td>-</td> <td>06:55</td> <td>MANDLESHWAR</td> <td>-</td> <td>10:25</td> <td>-</td> <td>16:15</td> </tr> <tr> <td>SELANI</td> <td>12:45</td> <td>12:47</td> <td>07:35</td> <td>07:36</td> <td>KASRAWAD</td> <td>10:45</td> <td>10:55</td> <td>16:40</td> <td>16:50</td> </tr> <tr> <td>KASRAWAD</td> <td>13:08</td> <td>13:15</td> <td>08:00</td> <td>08:10</td> <td>SELANI</td> <td>11:20</td> <td>11:22</td> <td>17:14</td> <td>17:15</td> </tr> <tr> <td>MANDLESHWAR</td> <td>13:35</td> <td>-</td> <td>08:35</td> <td>-</td> <td>KHARGONE</td> <td>11:55</td> <td>-</td> <td>18:00</td> <td>-</td> </tr> </tbody> </table>							Station	Arr.	Dep.	Arr.	Dep.	Station	Arr.	Dep.	Arr.	Dep.	KHARGONE	-	12:10	-	06:55	MANDLESHWAR	-	10:25	-	16:15	SELANI	12:45	12:47	07:35	07:36	KASRAWAD	10:45	10:55	16:40	16:50	KASRAWAD	13:08	13:15	08:00	08:10	SELANI	11:20	11:22	17:14	17:15	MANDLESHWAR	13:35	-	08:35	-	KHARGONE	11:55	-	18:00	-
Station	Arr.	Dep.	Arr.	Dep.	Station	Arr.	Dep.	Arr.	Dep.																																															
KHARGONE	-	12:10	-	06:55	MANDLESHWAR	-	10:25	-	16:15																																															
SELANI	12:45	12:47	07:35	07:36	KASRAWAD	10:45	10:55	16:40	16:50																																															
KASRAWAD	13:08	13:15	08:00	08:10	SELANI	11:20	11:22	17:14	17:15																																															
MANDLESHWAR	13:35	-	08:35	-	KHARGONE	11:55	-	18:00	-																																															
<p>माननीय राज्य परिवहन अपीलीय अधिकरण मध्यप्रदेश ग्वालियर द्वारा अपील क्रमांक 113/2015 में पारित आदेश दिनांक 26/05/17 के पालन में।</p>																																																								
14	09/12/N	इन्दौर-सेन्धवा व्हाया धामनोद (एक वापसी फेरा प्रतिदिन मार्ग की दूरी 153 कि.मी.)	श्री रमेश गुरदासानी S/O श्री मनोहरलाल गुरदासानी निवासी 75 ए सिंधुनगर, इन्दौर	MP09FA2042 2003 50+2	(इन्दौर से सेन्धवा) (एक वापसी फेरा प्रतिदिन)	अभिभाषक																																																		
<table border="1"> <thead> <tr> <th>Station</th> <th>Arr.</th> <th>Dep.</th> <th>Station</th> <th>Arr.</th> <th>Dep.</th> </tr> </thead> <tbody> <tr> <td>INDORE</td> <td>-</td> <td>10:30</td> <td>SENDHWA</td> <td>-</td> <td>16:00</td> </tr> <tr> <td>DHAMNOD</td> <td>12:30</td> <td>12:40</td> <td>DHAMNOD</td> <td>18:00</td> <td>18:10</td> </tr> <tr> <td>SENDHWA</td> <td>14:40</td> <td>-</td> <td>INDORE</td> <td>20:00</td> <td>-</td> </tr> </tbody> </table>							Station	Arr.	Dep.	Station	Arr.	Dep.	INDORE	-	10:30	SENDHWA	-	16:00	DHAMNOD	12:30	12:40	DHAMNOD	18:00	18:10	SENDHWA	14:40	-	INDORE	20:00	-																										
Station	Arr.	Dep.	Station	Arr.	Dep.																																																			
INDORE	-	10:30	SENDHWA	-	16:00																																																			
DHAMNOD	12:30	12:40	DHAMNOD	18:00	18:10																																																			
SENDHWA	14:40	-	INDORE	20:00	-																																																			
<p>माननीय राज्य परिवहन अपीलीय अधिकरण मध्यप्रदेश ग्वालियर द्वारा अपील क्रमांक 50/2015 में पारित आदेश दिनांक 22/05/17 के पालन में।</p>																																																								
15	216/11/N	खरगोन-सिरवेल व्हाया बिस्तान, पीपलझोपा, रायसागर (एक वापसी फेरा प्रतिदिन मार्ग की दूरी 114 कि.मी.)	श्री आरिफ बेग S/O श्री रहूफ बेग निवासी मियामान मोहल्ला, खरगोन	MP10P0397 2000 50+2	(खरगोन से सिरवेल) (एक वापसी फेरा प्रतिदिन)	अभिभाषक																																																		
<table border="1"> <thead> <tr> <th>Station</th> <th>Arr.</th> <th>Dep.</th> <th>Station</th> <th>Arr.</th> <th>Dep.</th> </tr> </thead> <tbody> <tr> <td>KHARGONE</td> <td>-</td> <td>09:10</td> <td>SIRWEL</td> <td>-</td> <td>15:30</td> </tr> <tr> <td>BISTAN</td> <td>09:40</td> <td>09:50</td> <td>RAISAGAR</td> <td>16:10</td> <td>16:20</td> </tr> <tr> <td>PIPALJHOPA</td> <td>10:50</td> <td>11:00</td> <td>PIPALJHOPA</td> <td>16:30</td> <td>16:40</td> </tr> <tr> <td>RAISAGAR</td> <td>11:10</td> <td>11:20</td> <td>BISTAN</td> <td>17:40</td> <td>17:50</td> </tr> <tr> <td>SIRWEL</td> <td>12:00</td> <td>-</td> <td>KHARGONE</td> <td>18:20</td> <td>-</td> </tr> </tbody> </table>							Station	Arr.	Dep.	Station	Arr.	Dep.	KHARGONE	-	09:10	SIRWEL	-	15:30	BISTAN	09:40	09:50	RAISAGAR	16:10	16:20	PIPALJHOPA	10:50	11:00	PIPALJHOPA	16:30	16:40	RAISAGAR	11:10	11:20	BISTAN	17:40	17:50	SIRWEL	12:00	-	KHARGONE	18:20	-														
Station	Arr.	Dep.	Station	Arr.	Dep.																																																			
KHARGONE	-	09:10	SIRWEL	-	15:30																																																			
BISTAN	09:40	09:50	RAISAGAR	16:10	16:20																																																			
PIPALJHOPA	10:50	11:00	PIPALJHOPA	16:30	16:40																																																			
RAISAGAR	11:10	11:20	BISTAN	17:40	17:50																																																			
SIRWEL	12:00	-	KHARGONE	18:20	-																																																			
<p>माननीय राज्य परिवहन अपीलीय अधिकरण मध्यप्रदेश ग्वालियर द्वारा अपील क्रमांक 87/2015 में पारित आदेश दिनांक 18/05/17 के पालन में।</p>																																																								

16	622/15/N	इन्दौर - मनावर व्हाया मानपुर, धामनोद, खलघाट, धरमपुरी (एक वापसी फेरा प्रतिदिन मार्ग की दूरी 127 कि.मी.) पुनः सुनवाई	श्री रितेश खण्डेलवाल S/o श्री सुरेश चंद्र खण्डेलवाल, 1321/2 सतकुट हाईट्स प्लैट न. 201 मनीष पूरी, इन्दौर	MP09FA2573 2009 38+2	(इन्दौर से मनावर) (एक वापसी फेरा प्रतिदिन)	अभिभाषक आपत्तिकर्ता 1 श्री महेश पाटीदार 2 श्री मो. तनवीर 3 श्री असलम खान 4 श्री हेमेश करनावट 5 श्री संजय मालवीय 6 श्रीमती रजिया खान 7 श्रीमती वीणा करनावट																																																
					<table border="1"> <thead> <tr> <th>Station</th> <th>Arr.</th> <th>Dep.</th> <th>Station</th> <th>Arr.</th> <th>Dep.</th> </tr> </thead> <tbody> <tr> <td>INDORE</td> <td>-</td> <td>13:20</td> <td>MANAWAR</td> <td>-</td> <td>17:10</td> </tr> <tr> <td>MANPUR</td> <td>14:20</td> <td>14:25</td> <td>DHARAMPURI</td> <td>17:50</td> <td>17:52</td> </tr> <tr> <td>DHAMNOAD</td> <td>15:25</td> <td>15:27</td> <td>KHALGHAT</td> <td>18:08</td> <td>18:10</td> </tr> <tr> <td>KHALGHAT</td> <td>15:37</td> <td>15:40</td> <td>DHAMNOAD</td> <td>18:20</td> <td>18:23</td> </tr> <tr> <td>DHARAMPURI</td> <td>15:55</td> <td>15:57</td> <td>MANPUR</td> <td>19:23</td> <td>19:25</td> </tr> <tr> <td>MANAWAR</td> <td>16:35</td> <td>-</td> <td>INDORE</td> <td>20:25</td> <td>-</td> </tr> </tbody> </table>	Station	Arr.	Dep.	Station	Arr.	Dep.	INDORE	-	13:20	MANAWAR	-	17:10	MANPUR	14:20	14:25	DHARAMPURI	17:50	17:52	DHAMNOAD	15:25	15:27	KHALGHAT	18:08	18:10	KHALGHAT	15:37	15:40	DHAMNOAD	18:20	18:23	DHARAMPURI	15:55	15:57	MANPUR	19:23	19:25	MANAWAR	16:35	-	INDORE	20:25	-							
Station	Arr.	Dep.	Station	Arr.	Dep.																																																	
INDORE	-	13:20	MANAWAR	-	17:10																																																	
MANPUR	14:20	14:25	DHARAMPURI	17:50	17:52																																																	
DHAMNOAD	15:25	15:27	KHALGHAT	18:08	18:10																																																	
KHALGHAT	15:37	15:40	DHAMNOAD	18:20	18:23																																																	
DHARAMPURI	15:55	15:57	MANPUR	19:23	19:25																																																	
MANAWAR	16:35	-	INDORE	20:25	-																																																	
17	315/15/N	मनावर - इन्दौर व्हाया बाकानेर, धरमपुरी, खलघाट, धामनोद, मानपुर (एक वापसी फेरा प्रतिदिन मार्ग की दूरी 127 कि.मी.) पुनः सुनवाई	श्री सुरेश चंद्र खण्डेलवाल S/o श्री बलराम खण्डेलवाल, E-27-28 देवकी अर्पाटमेन्ट प्लैट न. 301, 302, साकेत नगर इन्दौर	MP09FA5291 2015 50+2	(मनावर से इन्दौर) (एक वापसी फेरा प्रतिदिन)	अभिभाषक आपत्तिकर्ता 1 श्री हेमेश करनावट 2 श्री राजीव पटेल 3 श्री पीयूष अग्रवाल 4 श्री राजेश सराफ 5 श्री संजय मालवीय 6 श्री दीपक जैन 7 श्री अमित गुप्ता 8 श्रीमती वीणा करनावट																																																
					<table border="1"> <thead> <tr> <th>Station</th> <th>Arr.</th> <th>Dep.</th> <th>Station</th> <th>Arr.</th> <th>Dep.</th> </tr> </thead> <tbody> <tr> <td>MANAWAR</td> <td>-</td> <td>6:30</td> <td>INDORE</td> <td>-</td> <td>13:45</td> </tr> <tr> <td>BAKANER</td> <td>6:50</td> <td>6:55</td> <td>MANPUR</td> <td>14:45</td> <td>14:50</td> </tr> <tr> <td>DHARAMPURI</td> <td>7:25</td> <td>7:30</td> <td>DHAMNOAD</td> <td>15:30</td> <td>15:35</td> </tr> <tr> <td>KHALGHAT</td> <td>7:40</td> <td>7:45</td> <td>KHALGHAT</td> <td>15:45</td> <td>15:50</td> </tr> <tr> <td>DHAMNOAD</td> <td>7:55</td> <td>8:05</td> <td>DHARAMPURI</td> <td>16:00</td> <td>16:05</td> </tr> <tr> <td>MANPUR</td> <td>8:45</td> <td>8:50</td> <td>BAKANER</td> <td>16:40</td> <td>16:45</td> </tr> <tr> <td>INDORE</td> <td>9:55</td> <td>-</td> <td>MANAWAR</td> <td>17:05</td> <td>-</td> </tr> </tbody> </table>	Station	Arr.	Dep.	Station	Arr.	Dep.	MANAWAR	-	6:30	INDORE	-	13:45	BAKANER	6:50	6:55	MANPUR	14:45	14:50	DHARAMPURI	7:25	7:30	DHAMNOAD	15:30	15:35	KHALGHAT	7:40	7:45	KHALGHAT	15:45	15:50	DHAMNOAD	7:55	8:05	DHARAMPURI	16:00	16:05	MANPUR	8:45	8:50	BAKANER	16:40	16:45	INDORE	9:55	-	MANAWAR	17:05	-	
Station	Arr.	Dep.	Station	Arr.	Dep.																																																	
MANAWAR	-	6:30	INDORE	-	13:45																																																	
BAKANER	6:50	6:55	MANPUR	14:45	14:50																																																	
DHARAMPURI	7:25	7:30	DHAMNOAD	15:30	15:35																																																	
KHALGHAT	7:40	7:45	KHALGHAT	15:45	15:50																																																	
DHAMNOAD	7:55	8:05	DHARAMPURI	16:00	16:05																																																	
MANPUR	8:45	8:50	BAKANER	16:40	16:45																																																	
INDORE	9:55	-	MANAWAR	17:05	-																																																	
18	47/15/N	मनावर - इन्दौर व्हाया खलघाट, धामनोद (एक वापसी फेरा प्रतिदिन मार्ग की दूरी 254 कि.मी.) पुनः सुनवाई	श्री रितेश खण्डेलवाल S/o श्री सुरेश चंद्र, निवासी 1321/2 सतगुरु हाईट्स, प्लैट नं. 201, मनीषपुरी, इन्दौर	MP09FA6561 2015 45+1 (Delux Bus)	(मनावर से इन्दौर) (एक वापसी फेरा प्रतिदिन)	अभिभाषक आपत्तिकर्ता 1 श्री दीपक जैन 2 श्री रफीक खान 3 श्री हेमेश करनावट 4 श्री मो. असलम खान 5 श्रीमती वीणा करनावट																																																
					<table border="1"> <thead> <tr> <th>Station</th> <th>Arr.</th> <th>Dep.</th> <th>Station</th> <th>Arr.</th> <th>Dep.</th> </tr> </thead> <tbody> <tr> <td>MANAWAR</td> <td>-</td> <td>9:45</td> <td>INDORE</td> <td>-</td> <td>16:15</td> </tr> <tr> <td>KHALGHAT</td> <td>11:15</td> <td>11:20</td> <td>DHAMNOAD</td> <td>18:08</td> <td>18:08</td> </tr> <tr> <td>DHAMNOAD</td> <td>11:35</td> <td>11:40</td> <td>KHALGHAT</td> <td>18:18</td> <td>18:22</td> </tr> <tr> <td>INDORE</td> <td>13:45</td> <td>-</td> <td>MANAWAR</td> <td>19:37</td> <td>-</td> </tr> </tbody> </table>	Station	Arr.	Dep.	Station	Arr.	Dep.	MANAWAR	-	9:45	INDORE	-	16:15	KHALGHAT	11:15	11:20	DHAMNOAD	18:08	18:08	DHAMNOAD	11:35	11:40	KHALGHAT	18:18	18:22	INDORE	13:45	-	MANAWAR	19:37	-																			
Station	Arr.	Dep.	Station	Arr.	Dep.																																																	
MANAWAR	-	9:45	INDORE	-	16:15																																																	
KHALGHAT	11:15	11:20	DHAMNOAD	18:08	18:08																																																	
DHAMNOAD	11:35	11:40	KHALGHAT	18:18	18:22																																																	
INDORE	13:45	-	MANAWAR	19:37	-																																																	

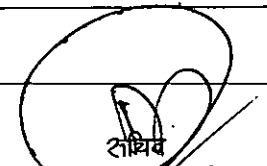
 क्षेत्रीय परिवहन प्राधिकार
 इन्दौर (म.प्र.)

19	83/15/N	इन्दौर - मनावर व्हाया धामनोद, खलघाट, (एक वापसी फेरा प्रतिदिन मार्ग की दूरी 254 कि.मी.) <div style="border: 1px dashed black; padding: 5px; text-align: center;"> पुनः सुनवाई </div>	श्री रितेश खण्डेलवाल S/o श्री सुरेश चंद्र, निवासी 1321/2 सतगुरु हाईट्स, फ्लेट नं. 201, मनीषपुरी, इन्दौर	MP09FA3925 2012 50+2	(मनावर से इन्दौर) (एक वापसी फेरा प्रतिदिन)						अभिभाषक																																																																												
											आपत्तिकर्ता 1 श्री असलम खान 2 श्री मो. सईद 3 श्री हेमेश करनावट 4 श्री कल्लू वर्मा 5 श्री विवकी वर्मा 6 श्रीमती वीणा करनावट																																																																												
<table border="1" style="width: 100%; border-collapse: collapse;"> <thead> <tr> <th>Station</th> <th>Arr.</th> <th>Dep.</th> <th>Station</th> <th>Arr.</th> <th>Dep.</th> </tr> </thead> <tbody> <tr> <td>INDORE</td> <td>-</td> <td>12:30</td> <td>MANAWAR</td> <td>-</td> <td>18:05</td> </tr> <tr> <td>DHAMNOAD</td> <td>14:25</td> <td>14:30</td> <td>KHALGHAT</td> <td>19:40</td> <td>19:45</td> </tr> <tr> <td>KHALGHAT</td> <td>14:40</td> <td>14:47</td> <td>DHAMNOAD</td> <td>19:55</td> <td>20:00</td> </tr> <tr> <td>MANAWAR</td> <td>16:27</td> <td>-</td> <td>INDORE</td> <td>21:55</td> <td>-</td> </tr> </tbody> </table>						Station	Arr.	Dep.	Station	Arr.	Dep.	INDORE	-	12:30	MANAWAR	-	18:05	DHAMNOAD	14:25	14:30	KHALGHAT	19:40	19:45	KHALGHAT	14:40	14:47	DHAMNOAD	19:55	20:00	MANAWAR	16:27	-	INDORE	21:55	-	अभिभाषक																																																			
Station	Arr.	Dep.	Station	Arr.	Dep.																																																																																		
INDORE	-	12:30	MANAWAR	-	18:05																																																																																		
DHAMNOAD	14:25	14:30	KHALGHAT	19:40	19:45																																																																																		
KHALGHAT	14:40	14:47	DHAMNOAD	19:55	20:00																																																																																		
MANAWAR	16:27	-	INDORE	21:55	-																																																																																		
20	137/15/N	मनावर - धार व्हाया जीराबाद, कासवी, अमझोरा, मांगोद, (दो वापसी फेरा प्रतिदिन मार्ग की दूरी 280 कि.मी.) <div style="border: 1px dashed black; padding: 5px; text-align: center;"> पुनः सुनवाई </div>	श्री सुरेश चंद्र खण्डेलवाल S/o श्री बलराम खंडेलवाल, E-27-28 देवकी अपार्टमेन्ट साकेत नगर इन्दौर	MP09S9895 2005 30+2	(मनावर से धार) (दो वापसी फेरा प्रतिदिन)						अभिभाषक																																																																												
											आपत्तिकर्ता 1 श्रीमती वीणा करनावट 2 श्री रामसिंह वर्मा 3 श्री मकसूद अली 4 श्री देवेन्द्र मंडलोई 5 श्री हेमेश करनावट 6 राजेन्द्र कुमार मुप्ता																																																																												
<table border="1" style="width: 100%; border-collapse: collapse;"> <thead> <tr> <th>Station</th> <th>Arr.</th> <th>Dep.</th> <th>Arr.</th> <th>Dep.</th> <th>Station</th> <th>Arr.</th> <th>Dep.</th> <th>Arr.</th> <th>Dep.</th> </tr> </thead> <tbody> <tr> <td>MANAWAR</td> <td>-</td> <td>14:05</td> <td>-</td> <td>07:05</td> <td>DHAR</td> <td>-</td> <td>10:45</td> <td>-</td> <td>17:45</td> </tr> <tr> <td>AWALDA</td> <td>14:20</td> <td>14:25</td> <td>07:20</td> <td>07:25</td> <td>MANGOAD</td> <td>11:20</td> <td>11:25</td> <td>18:20</td> <td>18:25</td> </tr> <tr> <td>JIRABAD</td> <td>14:40</td> <td>14:45</td> <td>07:40</td> <td>07:45</td> <td>AMJERA</td> <td>11:35</td> <td>11:40</td> <td>18:40</td> <td>18:45</td> </tr> <tr> <td>KASVI</td> <td>15:00</td> <td>15:05</td> <td>08:00</td> <td>08:05</td> <td>KASVI</td> <td>11:55</td> <td>12:00</td> <td>19:00</td> <td>19:05</td> </tr> <tr> <td>AMJERA</td> <td>15:20</td> <td>15:25</td> <td>08:20</td> <td>08:25</td> <td>JIRABAD</td> <td>12:15</td> <td>12:20</td> <td>19:20</td> <td>19:25</td> </tr> <tr> <td>MANGOAD</td> <td>15:40</td> <td>15:45</td> <td>08:35</td> <td>08:40</td> <td>AWALDA</td> <td>12:35</td> <td>12:40</td> <td>19:40</td> <td>19:45</td> </tr> <tr> <td>DHAR</td> <td>16:20</td> <td>-</td> <td>09:15</td> <td>-</td> <td>MANAWAR</td> <td>12:55</td> <td>-</td> <td>20:00</td> <td>-</td> </tr> </tbody> </table>						Station	Arr.	Dep.	Arr.	Dep.	Station	Arr.	Dep.	Arr.	Dep.	MANAWAR	-	14:05	-	07:05	DHAR	-	10:45	-	17:45	AWALDA	14:20	14:25	07:20	07:25	MANGOAD	11:20	11:25	18:20	18:25	JIRABAD	14:40	14:45	07:40	07:45	AMJERA	11:35	11:40	18:40	18:45	KASVI	15:00	15:05	08:00	08:05	KASVI	11:55	12:00	19:00	19:05	AMJERA	15:20	15:25	08:20	08:25	JIRABAD	12:15	12:20	19:20	19:25	MANGOAD	15:40	15:45	08:35	08:40	AWALDA	12:35	12:40	19:40	19:45	DHAR	16:20	-	09:15	-	MANAWAR	12:55	-	20:00	-	अभिभाषक	
Station	Arr.	Dep.	Arr.	Dep.	Station	Arr.	Dep.	Arr.	Dep.																																																																														
MANAWAR	-	14:05	-	07:05	DHAR	-	10:45	-	17:45																																																																														
AWALDA	14:20	14:25	07:20	07:25	MANGOAD	11:20	11:25	18:20	18:25																																																																														
JIRABAD	14:40	14:45	07:40	07:45	AMJERA	11:35	11:40	18:40	18:45																																																																														
KASVI	15:00	15:05	08:00	08:05	KASVI	11:55	12:00	19:00	19:05																																																																														
AMJERA	15:20	15:25	08:20	08:25	JIRABAD	12:15	12:20	19:20	19:25																																																																														
MANGOAD	15:40	15:45	08:35	08:40	AWALDA	12:35	12:40	19:40	19:45																																																																														
DHAR	16:20	-	09:15	-	MANAWAR	12:55	-	20:00	-																																																																														

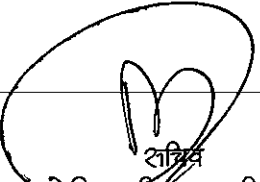
 राशिद
 क्षेत्रीय परिवहन प्राधिकार
 इन्दौर (म.प्र.)

					प्रस्तावित समय			
					प्र. 11.05	धामनोद	17.50	आ.
					आ.	महेश्वर	17.25	प्र.
					प्र.		17.15	आ.
					आ.	मण्डलेश्वर	17.00	प्र.
					प्र.		16.55	आ.
					आ.	धरगांव	16.40	प्र.
					प्र.		16.37	आ.
					आ.	नान्द्रा	16.32	प्र.
					प्र.		16.30	आ.
					आ.	करतगांव	16.22	प्र.
					प्र.		16.15	आ.
					आ.	पिपलया	16.05	प्र.
					प्र.		16.00	आ.
					आ.	बरलाय	15.52	प्र.
					प्र.		15.50	आ.
					आ.	बड़दिया	15.42	प्र.
					प्र.		15.40	आ.
					आ.	बड़वाह	15.32	प्र.
					प्र.		15.17	आ.
					आ.	मोरटक्का	15.07	प्र.
					प्र.		15.05	आ.
					आ.	सनावद	14.55	प्र.

2	103/16/V	बरझर—पारा व्हाया रिंजोल, सेजवाड़ा, मालपुर, भाभरा, माथना, कानाकाकड़, माण्डाखापर, उदयगढ़, बोरकुण्डिया, ढोलियावाड़, डिग्गी, रेहनडा (एक वापसी फेरा प्रतिदिन)	SCP- 98/16/Ind वैधता 04/10/2021	श्री कमलसिंह डामोर पिता श्री बापूसिंह डामोर निवासी 68, धनवंतरी नगर, राजेन्द्र नगर, इन्दौर	MP09FA5416 2013 50+2	वर्तमान समय	अभिभाषक
		माननीय उच्च न्यायालय खण्डपीठ इन्दौर द्वारा याचिका क्र० 3084/17 में पारित आदेश दि. 16/05/17 के पालन में।					आपत्तिकर्ता
						प्र. 07.40 बरझर 23.20 आ. आ. 07.50 रिंजोल 23.12 प्र. प्र. 07.52 23.10 आ. आ. 08.10 सेजवाड़ा 23.00 प्र. प्र. 08.15 22.55 आ. आ. 08.22 मालपुर 22.47 प्र. प्र. 08.25 22.45 आ. आ. 08.35 मामरा 22.35 प्र. प्र. 08.45 22.30 आ. आ. 08.50 माथना 22.22 प्र. प्र. 08.52 22.20 आ. आ. 09.10 कानाकाकड़ 22.05 प्र. प्र. 09.12 22.00 आ. आ. 09.18 माण्डाखापर 21.57 प्र. प्र. 09.20 21.55 आ. आ. 09.30 उदयगढ़ 21.50 प्र. प्र. 09.35 21.45 आ. आ. 09.50 बोरकुण्डिया 21.37 प्र. प्र. 09.52 21.35 आ. आ. 10.00 ढोलियावाड़ 21.27 प्र. प्र. 10.02 21.25 आ. आ. 10.05 डिग्गी 21.20 प्र. प्र. 10.07 21.17 आ. आ. 10.15 रेहनडा 21.12 प्र. प्र. 10.18 21.10 आ. आ. 10.30 पारा 21.05 प्र.	

प्रस्तावित समय			
प्र.	07.40	बरझर	22.20 आ.
आ.	↓	रिंजोल	22.12 प्र.
प्र.		सेजवाड़ा	22.10 आ.
आ.		मालपुर	22.00 प्र.
प्र.		माभरा	21.55 आ.
आ.		माथना	21.47 प्र.
प्र.		कानाकाकड़	21.45 आ.
आ.		माण्डाखापर	21.35 प्र.
प्र.		उदयगढ़	21.30 आ.
आ.		बोरकुण्डिया	21.22 प्र.
प्र.		ढोलियावाड़	21.20 आ.
आ.		डिग्गी	21.05 प्र.
प्र.		रेहनडा	21.00 आ.
आ.		पारा	20.57 प्र.
प्र.			20.55 आ.
आ.			20.50 प्र.
प्र.			20.45 आ.
आ.			20.37 प्र.
प्र.			20.35 आ.
आ.			20.27 प्र.
प्र.			20.25 आ.
आ.			20.20 प्र.
प्र.			20.17 आ.
आ.			20.12 प्र.
प्र.			20.10 आ.
आ.	10.30		20.05 प्र.

 खचित
 क्षेत्रीय पत्रिका प्राधिकार
 इंदौर (म.प्र.)

						प्रस्तावित समय				
						प्र.	11.30	घार	21.35	आ.
						आ.	12.00	बगड़ीफाटा	21.05	प्र.
						प्र.	12.05		21.00	आ.
						आ.	12.10	लुन्हेरा	20.55	प्र.
						प्र.	12.15		20.50	आ.
						आ.	12.30	सराय	20.35	प्र.
						प्र.	12.35		20.30	आ.
						आ.	12.47	मारुडपुरा	20.15	प्र.
						प्र.	12.50		20.10	आ.
						आ.	13.05	गुजरीफाटा	19.55	प्र.
						प्र.	13.10		19.50	आ.
						आ.	13.30	धामनोद	19.30	प्र.
						प्र.	13.35		19.10	आ.
						आ.	13.45	खलघाट	19.00	प्र.
						प्र.	13.55		18.55	आ.
						आ.	14.15	बालसमद	18.40	प्र.
						प्र.	14.25		18.35	आ.
						आ.	14.35	कसरावद	18.20	प्र.
						प्र.	14.45		18.15	आ.
						आ.	15.05	लुन्हेरा	17.45	प्र.
						प्र.	15.10		17.40	आ.
						आ.	15.40	खरगोन	17.10	प्र.

आवेदक द्वारा प्रस्तुत आवेदन में उन्हें स्वीकृत समयचक्रों में टंकण त्रुटि के कारण धामनोद से खरगोन के मध्य सैलानी के स्थान पर लुन्हेरा स्टेण्ड टंकित हो गया है। अतः उन्होंने उक्त त्रुटि सुधार करने का निवेदन किया है।

4	33/17/V	धार—खरगोन व्हाया बगड़ीफाटा, लुन्हेरा, भारुड़पुरा, गुजरीफाटा, धामनोद, खलघाट, बालसंमद कसरावद, सैलानी (एक वापसी फेरा प्रतिदिन)	SCP- 23/15/Dhar वैधता 18/06/2020	श्री राजेन्द्र कुमार गुप्ता पिता श्री मोहनलाल निवासी 256, गुमास्ता नगर, इन्दौर	MP09FA1133 2006 50+2		
<p>पूर्व में इस प्राधिकार द्वारा पारित आदेश दिनांक 15/05/15 के क्रम में स्थाई अनुज्ञा इस अतिरिक्त शर्त के अधीन स्वीकृत की गई थी, कि "परमिट पर किसी भी समय 15 वर्ष से अधिक पुरानी यात्री वाहन एवं बैठक क्षमता 50+2 से कम बैठक क्षमता की वाहन का संचालन नहीं किया जावेगा।" परमिटधारक द्वारा परमिट पर आच्छादित वाहन क्रमांक MP09 FA 1133 मॉडल 2006 बैठक क्षमता 50+2 के स्थान पर नवीन वाहन क्रमांक MP11 P 0429 मॉडल 2012 बैठक क्षमता 30+2 प्रतिस्थान करने के आवेदन को अस्वीकृत किया गया। परमिटधारक द्वारा प्रस्तुत आवेदन में आदेश वैधानिक प्रावधानों के विपरित होने से प्राधिकार द्वारा पारित आदेश के संबंध में पुर्नविचार करने हेतु उक्त शर्त म.प्र. मोटरयान नियम 1994 के नियम 116-ए के उप नियम (2) के विपरित होने का कथन कर शर्त शिथिल करने का निवेदन किया है।</p>							



 अतिरिक्त
 क्षेत्रीय परिवहन प्राधिकार
 इन्दौर (म.प्र.)

(स्वीकृत स्थाई स्टेज कॅरिज परमिट का प्रतिहस्तांतरण / श्रंतरण करने बाबद)

अनु क्र.	प्रकरण क्र.	मार्ग	परमिट क्रमांक/वैधता दिनांक	आवेदक का नाम	कार्य का प्रकार व समय चक्र	अभिभाषक / आपत्तिकर्ता
1	2	3	4	5	6	7
1	21/17/V	इन्दौर - कुशी	<p>SCP No. 16 / 08 / Indore 30 / 09 / 2018</p> <p>MP09FA7479 2016 35+2 (Deluxe Bus)</p>	<p>अंतरक /परमिटधारक श्री अमरजीतसिंह छाबड़ा S/o श्री गुरबचनसिंह छाबड़ा, 21/1, बैराठी कॉलोनी, इन्दौर</p> <p>अन्तरगृहिता कु. अलविन पिता श्री अमरजीतसिंह छाबड़ा, 229, सच्चिदानंद नगर, केशरबाग रोड़, इन्दौर</p>	अंतरण हेतु	<p>अभिभाषक</p> <p>आपत्तिकर्ता</p>
		<p>Enclose: Receipt 5000 Fitness Insurance Copy of Permit Tax Paid (X)</p>				

2	22/17/V	इन्दौर - अलीराजपुर	<p>SCP No. 18 / 96 / Indore 31 / 01 / 2021</p> <p>MP09FA7482 2016 35+2 (Deluxe Bus)</p>	<p>अंतरक /परमिटधारक श्री अमरजीतसिंह छाबड़ा S/o श्री गुरबचनसिंह छाबड़ा, 21/1, बैराठी कॉलोनी, इन्दौर अन्तरगृहिता</p> <p>श्री साहेबसिंह पिता श्री परमजीतसिंह छाबड़ा, 229, सच्चिदानंद नगर, केशरबांग रोड़, इन्दौर</p>	अंतरण हेतु	अभिभाषक
						आपत्तिकर्ता
3	23/17/V	मनावर - धामनोद	<p>SCP No. 10 / 13 / Dhar 06 / 01 / 2019</p> <p>MP11P0329 2010 32+2</p>	<p>अंतरक /परमिटधारक श्रीमती ममता पत्नी श्री बलराम जाट निवासी नारायण विहार कॉलोनी, धामनोद अन्तरगृहिता</p> <p>श्रीमती ऋतु जैन पत्नी श्री मनीष जैन निवासी स्टेशन रोड़, बड़वाह जिला खरगोन</p>	अंतरण हेतु	अभिभाषक
						आपत्तिकर्ता

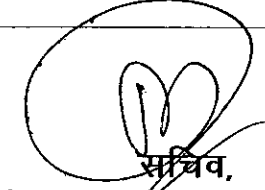
4	24/17/V	खण्डवा - इन्दौर	<p>SCP No. 73 / 16 / Khandwa 28 / 02 / 2022</p> <p>MP09FA7482 2016 35+2 (Deluxe Bus)</p>	<p>अंतरक /परमिटधारक मे. रामसिंह चावला, नारायण भवन तपाल चाल, खण्डवा अन्तरगृहिता</p> <p>श्री दिलीप कुमार जैन पुत्र श्री फूलचंद जैन निवासी स्टेशन रोड़, बड़वाह जिला खरगोन</p>	अंतरण हेतु	अभिभाषक
						आपत्तिकर्ता



सचिव,
क्षेत्रीय परिवहन प्राधिकार
इन्दौर

पृ.क्रं 1734 / बोर्ड / 2017

इन्दौर दिनांक 09 / 06 / 2017

प्रतिलिपि-

कार्यालयीन सूचना पटल पर चस्पा कर सर्वसंबंधितों हेतु सूचनार्थ।



सचिव,
क्षेत्रीय परिवहन प्राधिकार
इन्दौर