

2017

पुस्तक लेखक

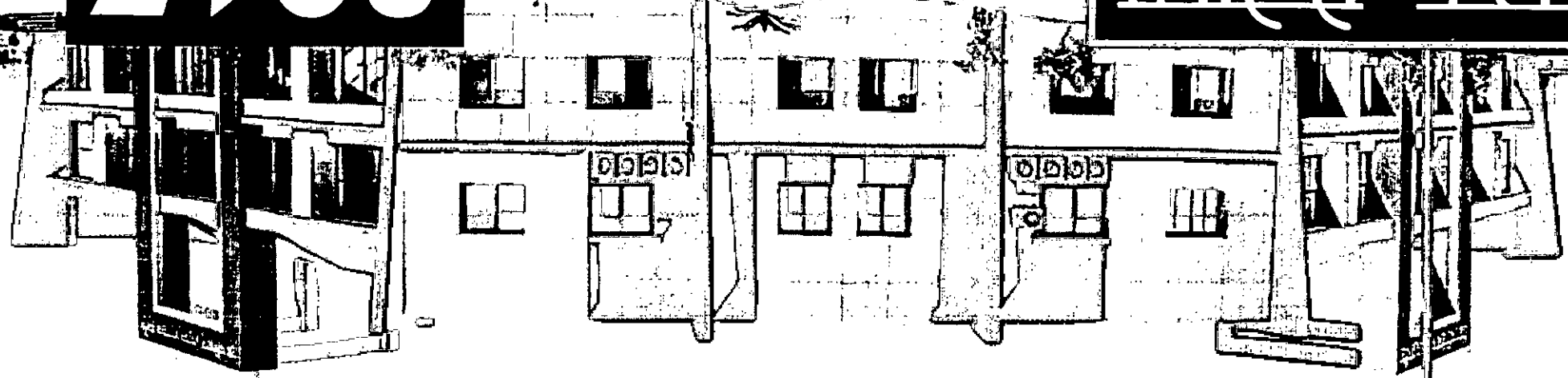

A  
S  
E  
P  
A

श्रीमती पतिवदन कार्यालय, मायाग, मुम्बई, इन्दौर के  
स्थान : मायाग

श्रीमती पतिवदन कार्यालय,  
इन्दौर, मायाग, इन्दौर

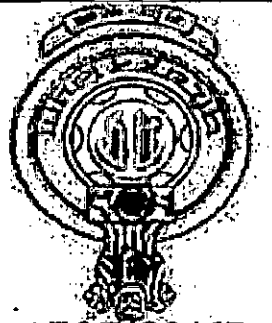

33

नवीन आवेदन के साथ निम्नलिखित प्रारूप में जानकारी/आपत्ति सूचनाई दिनांक से 3 दिवस पूर्व प्रस्तुत करें। साथ ही आपत्तिकता का कर बकाया नहीं का प्रमाण प्रस्तुत करना अनिवार्य है।

क्रमांक	आवेदन का प्रकार	नवीन आवेदन की संख्या
◆भाग एक	नवीन	13
◆भाग दो	नवीनीकरण	00
◆भाग तीन	समय तक परिवर्तन मार्ग कंटेनमेंट/वृद्धीकरण	01
◆भाग चार	प्रतिदस्तावेज/अन्तरण	04
	योग	18

# Index

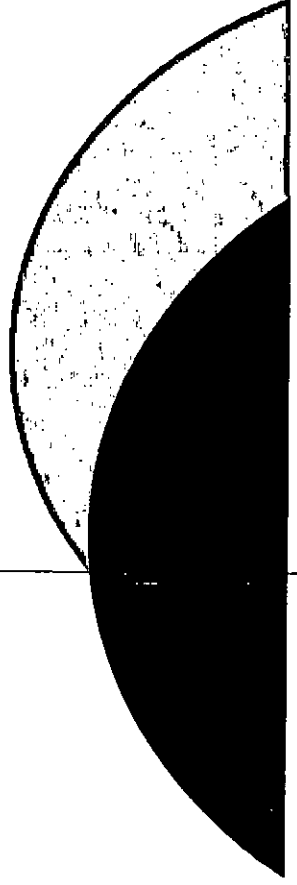

(पूटक ऐजेण्डा)

(स्थाई स्टेज कैरेज परमिट के नवीन प्रकरण)

अनु क्र.	प्रकरण क्रं.	आवेदित मार्ग	आवेदक का नाम	प्रस्तावित वाहन / माडल	प्रस्तावित समय-चक्र एवं अन्य विवरण	अभिभाषक/आपत्तिकर्ता का नाम																																																						
1	57/17/N	डही-मनावर व्हाया कुक्षी, बाग, डेहरी, गंधवानी, अवल्दा (एक वापसी फेरा प्रतिदिन मार्ग की दूरी 89 कि.मी.)	श्री आबिद अली S/O श्री नोमन अली निवासी अरदा रोड़, डही, जिला धार	GJ11X0799 2008 38+2	(डही से मनावर) (एक वापसी फेरा प्रतिदिन)	अभिभाषक आपत्तिकर्ता																																																						
<table border="1"> <thead> <tr> <th>Station</th> <th>Arr.</th> <th>Dep.</th> <th>Station</th> <th>Arr.</th> <th>Dep.</th> </tr> </thead> <tbody> <tr> <td>DAHI</td> <td>-</td> <td>08:00</td> <td>MANAWAR</td> <td>-</td> <td>12:30</td> </tr> <tr> <td>KUKSHI</td> <td>09:00</td> <td>09:10</td> <td>AWALDA</td> <td>12:43</td> <td>12:45</td> </tr> <tr> <td>BAGH</td> <td>09:40</td> <td>09:50</td> <td>GANDHWANI</td> <td>13:00</td> <td>13:05</td> </tr> <tr> <td>DEHARI</td> <td>10:15</td> <td>10:20</td> <td>DEHARI</td> <td>13:35</td> <td>13:40</td> </tr> <tr> <td>GANDHWANI</td> <td>10:40</td> <td>10:50</td> <td>BAGH</td> <td>14:05</td> <td>14:15</td> </tr> <tr> <td>AWALDA</td> <td>11:04</td> <td>11:05</td> <td>KUKSHI</td> <td>14:45</td> <td>15:30</td> </tr> <tr> <td>MANAWAR</td> <td>11:20</td> <td>-</td> <td>DAHI</td> <td>16:30</td> <td>-</td> </tr> </tbody> </table>							Station	Arr.	Dep.	Station	Arr.	Dep.	DAHI	-	08:00	MANAWAR	-	12:30	KUKSHI	09:00	09:10	AWALDA	12:43	12:45	BAGH	09:40	09:50	GANDHWANI	13:00	13:05	DEHARI	10:15	10:20	DEHARI	13:35	13:40	GANDHWANI	10:40	10:50	BAGH	14:05	14:15	AWALDA	11:04	11:05	KUKSHI	14:45	15:30	MANAWAR	11:20	-	DAHI	16:30	-						
Station	Arr.	Dep.	Station	Arr.	Dep.																																																							
DAHI	-	08:00	MANAWAR	-	12:30																																																							
KUKSHI	09:00	09:10	AWALDA	12:43	12:45																																																							
BAGH	09:40	09:50	GANDHWANI	13:00	13:05																																																							
DEHARI	10:15	10:20	DEHARI	13:35	13:40																																																							
GANDHWANI	10:40	10:50	BAGH	14:05	14:15																																																							
AWALDA	11:04	11:05	KUKSHI	14:45	15:30																																																							
MANAWAR	11:20	-	DAHI	16:30	-																																																							
2	58/17/N	बेडदा-सेन्धवा व्हाया गंधवाल, सिलावद, चिकलिया, पलसूद, दोडवाड़ा, जोगवाड़ा (एक वापसी फेरा प्रतिदिन मार्ग की दूरी 55 कि.मी.)	श्री इरशाद अली S/O श्री लियाकत अली निवासी मेनरोड़, सिलावद जिला बड़वानी	MP46P0268 2009 32+2	(बेडदा से सेन्धवा) (एक वापसी फेरा प्रतिदिन)	अभिभाषक आपत्तिकर्ता																																																						
<table border="1"> <thead> <tr> <th>Station</th> <th>Arr.</th> <th>Dep.</th> <th>Station</th> <th>Arr.</th> <th>Dep.</th> </tr> </thead> <tbody> <tr> <td>BEDDA</td> <td>-</td> <td>08:30</td> <td>SENDHWA</td> <td>-</td> <td>13:00</td> </tr> <tr> <td>GANDHWAL</td> <td>09:00</td> <td>09:10</td> <td>JOGWADA</td> <td>13:15</td> <td>13:17</td> </tr> <tr> <td>SILAWAD</td> <td>09:40</td> <td>09:45</td> <td>DONDWADA</td> <td>13:25</td> <td>13:30</td> </tr> <tr> <td>CHIKLIYA</td> <td>10:08</td> <td>10:10</td> <td>PALSUD</td> <td>13:50</td> <td>13:55</td> </tr> <tr> <td>PALSUD</td> <td>10:20</td> <td>10:40</td> <td>CHIKLIYA</td> <td>14:15</td> <td>14:17</td> </tr> <tr> <td>DONDWADA</td> <td>11:05</td> <td>11:10</td> <td>SILAWAD</td> <td>14:25</td> <td>15:00</td> </tr> <tr> <td>JOGWADA</td> <td>11:15</td> <td>11:18</td> <td>GANDHWAL</td> <td>15:35</td> <td>15:40</td> </tr> <tr> <td>SENDHWA</td> <td>11:40</td> <td>-</td> <td>BEDDA</td> <td>16:00</td> <td>-</td> </tr> </tbody> </table>							Station	Arr.	Dep.	Station	Arr.	Dep.	BEDDA	-	08:30	SENDHWA	-	13:00	GANDHWAL	09:00	09:10	JOGWADA	13:15	13:17	SILAWAD	09:40	09:45	DONDWADA	13:25	13:30	CHIKLIYA	10:08	10:10	PALSUD	13:50	13:55	PALSUD	10:20	10:40	CHIKLIYA	14:15	14:17	DONDWADA	11:05	11:10	SILAWAD	14:25	15:00	JOGWADA	11:15	11:18	GANDHWAL	15:35	15:40	SENDHWA	11:40	-	BEDDA	16:00	-
Station	Arr.	Dep.	Station	Arr.	Dep.																																																							
BEDDA	-	08:30	SENDHWA	-	13:00																																																							
GANDHWAL	09:00	09:10	JOGWADA	13:15	13:17																																																							
SILAWAD	09:40	09:45	DONDWADA	13:25	13:30																																																							
CHIKLIYA	10:08	10:10	PALSUD	13:50	13:55																																																							
PALSUD	10:20	10:40	CHIKLIYA	14:15	14:17																																																							
DONDWADA	11:05	11:10	SILAWAD	14:25	15:00																																																							
JOGWADA	11:15	11:18	GANDHWAL	15:35	15:40																																																							
SENDHWA	11:40	-	BEDDA	16:00	-																																																							

भाग - एक : दिनांक 26 मई 2017

क्षेत्रीय परिवहन प्राधिकार  
इन्दौर (म.प्र.)

अनु क्र.	प्रकरण क्र.	आवेदित मार्ग	आवेदक का नाम	प्रस्तावित वाहन / माडल	प्रस्तावित समय-चक्र एवं अन्य विवरण	अभिभाषक/आपत्ति कर्ता का नाम																																																																																																																														
3	59/17/N	महेश्वर-खरगोन व्हाया मण्डलेश्वर, कसरावद, सावदा, सेलानी, लोहारी, मेनगांव (तीन वापसी फेरा प्रतिदिन मार्ग की दूरी 330 कि.मी.)	श्री ओमप्रकाश S/O श्री बजरंगलाल निवासी मण्डलेश्वर जिला खरगोन	MP10P0973 2006 24+2	(महेश्वर से खरगोन) (तीन वापसी फेरा प्रतिदिन)	अभिभाषक आपत्तिकर्ता																																																																																																																														
<table border="1"> <thead> <tr> <th>Station</th> <th>Arr.</th> <th>Dep.</th> <th>Arr.</th> <th>Dep.</th> <th>Arr.</th> <th>Dep.</th> <th>Station</th> <th>Arr.</th> <th>Dep.</th> <th>Arr.</th> <th>Dep.</th> <th>Arr.</th> <th>Dep.</th> </tr> </thead> <tbody> <tr> <td>MAHESHWAR</td> <td>-</td> <td>17:00</td> <td>-</td> <td>12:25</td> <td>-</td> <td>07:30</td> <td>KHARGONE</td> <td>-</td> <td>09:55</td> <td>-</td> <td>15:05</td> <td>-</td> <td>18:50</td> </tr> <tr> <td>MANDLESHWAR</td> <td>17:12</td> <td>17:15</td> <td>12:35</td> <td>12:40</td> <td>07:40</td> <td>07:45</td> <td>MENGAONE</td> <td>10:10</td> <td>10:12</td> <td>15:20</td> <td>15:25</td> <td>19:05</td> <td>19:07</td> </tr> <tr> <td>KASRAWAD</td> <td>17:40</td> <td>17:55</td> <td>13:05</td> <td>13:15</td> <td>08:00</td> <td>08:05</td> <td>LOHARI</td> <td>10:25</td> <td>10:30</td> <td>15:29</td> <td>15:30</td> <td>19:12</td> <td>19:13</td> </tr> <tr> <td>SAWDA</td> <td>18:05</td> <td>18:06</td> <td>13:30</td> <td>13:35</td> <td>08:25</td> <td>08:27</td> <td>SELANI</td> <td>10:35</td> <td>10:36</td> <td>15:35</td> <td>15:40</td> <td>19:25</td> <td>19:30</td> </tr> <tr> <td>SELANI</td> <td>18:11</td> <td>18:15</td> <td>13:45</td> <td>13:50</td> <td>08:40</td> <td>08:45</td> <td>SAWDA</td> <td>10:40</td> <td>10:50</td> <td>15:50</td> <td>15:55</td> <td>19:35</td> <td>19:40</td> </tr> <tr> <td>LOHARI</td> <td>18:20</td> <td>18:21</td> <td>13:55</td> <td>13:56</td> <td>08:50</td> <td>08:51</td> <td>KASRAWAD</td> <td>11:05</td> <td>11:10</td> <td>16:18</td> <td>16:20</td> <td>19:50</td> <td>19:52</td> </tr> <tr> <td>MENGAONE</td> <td>18:29</td> <td>18:30</td> <td>14:02</td> <td>14:05</td> <td>08:57</td> <td>08:58</td> <td>MANDLESHWAR</td> <td>11:25</td> <td>11:27</td> <td>16:35</td> <td>16:40</td> <td>20:07</td> <td>20:10</td> </tr> <tr> <td>KHARGONE</td> <td>18:42</td> <td>-</td> <td>14:20</td> <td>-</td> <td>09:15</td> <td>-</td> <td>MAHESHWAR</td> <td>11:45</td> <td>-</td> <td>16:50</td> <td>-</td> <td>20:20</td> <td>-</td> </tr> </tbody> </table>							Station	Arr.	Dep.	Arr.	Dep.	Arr.	Dep.	Station	Arr.	Dep.	Arr.	Dep.	Arr.	Dep.	MAHESHWAR	-	17:00	-	12:25	-	07:30	KHARGONE	-	09:55	-	15:05	-	18:50	MANDLESHWAR	17:12	17:15	12:35	12:40	07:40	07:45	MENGAONE	10:10	10:12	15:20	15:25	19:05	19:07	KASRAWAD	17:40	17:55	13:05	13:15	08:00	08:05	LOHARI	10:25	10:30	15:29	15:30	19:12	19:13	SAWDA	18:05	18:06	13:30	13:35	08:25	08:27	SELANI	10:35	10:36	15:35	15:40	19:25	19:30	SELANI	18:11	18:15	13:45	13:50	08:40	08:45	SAWDA	10:40	10:50	15:50	15:55	19:35	19:40	LOHARI	18:20	18:21	13:55	13:56	08:50	08:51	KASRAWAD	11:05	11:10	16:18	16:20	19:50	19:52	MENGAONE	18:29	18:30	14:02	14:05	08:57	08:58	MANDLESHWAR	11:25	11:27	16:35	16:40	20:07	20:10	KHARGONE	18:42	-	14:20	-	09:15	-	MAHESHWAR	11:45	-	16:50	-	20:20	-
Station	Arr.	Dep.	Arr.	Dep.	Arr.	Dep.	Station	Arr.	Dep.	Arr.	Dep.	Arr.	Dep.																																																																																																																							
MAHESHWAR	-	17:00	-	12:25	-	07:30	KHARGONE	-	09:55	-	15:05	-	18:50																																																																																																																							
MANDLESHWAR	17:12	17:15	12:35	12:40	07:40	07:45	MENGAONE	10:10	10:12	15:20	15:25	19:05	19:07																																																																																																																							
KASRAWAD	17:40	17:55	13:05	13:15	08:00	08:05	LOHARI	10:25	10:30	15:29	15:30	19:12	19:13																																																																																																																							
SAWDA	18:05	18:06	13:30	13:35	08:25	08:27	SELANI	10:35	10:36	15:35	15:40	19:25	19:30																																																																																																																							
SELANI	18:11	18:15	13:45	13:50	08:40	08:45	SAWDA	10:40	10:50	15:50	15:55	19:35	19:40																																																																																																																							
LOHARI	18:20	18:21	13:55	13:56	08:50	08:51	KASRAWAD	11:05	11:10	16:18	16:20	19:50	19:52																																																																																																																							
MENGAONE	18:29	18:30	14:02	14:05	08:57	08:58	MANDLESHWAR	11:25	11:27	16:35	16:40	20:07	20:10																																																																																																																							
KHARGONE	18:42	-	14:20	-	09:15	-	MAHESHWAR	11:45	-	16:50	-	20:20	-																																																																																																																							
4	60/17/N	बड़वानी-पलसूद व्हाया अंजड़, बिल्वा, राजपुर (एक वापसी फेरा प्रतिदिन मार्ग की दूरी 45 कि.मी.)	श्री रविन्द्र जैन S/O श्री सोभागमल जैन निवासी पलसूद रोड़ राजपुर जिला बड़वानी	MP46P1162 2010 32+2	(बड़वानी से पलसूद) (एक वापसी फेरा प्रतिदिन)	अभिभाषक आपत्तिकर्ता																																																																																																																														
<table border="1"> <thead> <tr> <th>Station</th> <th>Arr.</th> <th>Dep.</th> <th>Station</th> <th>Arr.</th> <th>Dep.</th> </tr> </thead> <tbody> <tr> <td>BADWANI</td> <td>-</td> <td>15:55</td> <td>PALSUD</td> <td>-</td> <td>18:35</td> </tr> <tr> <td>ANJAD</td> <td>16:22</td> <td>16:30</td> <td>RAJPUR</td> <td>19:15</td> <td>19:20</td> </tr> <tr> <td>BILAVA</td> <td>16:40</td> <td>16:45</td> <td>BILAVA</td> <td>19:40</td> <td>19:42</td> </tr> <tr> <td>RAJPUR</td> <td>17:05</td> <td>17:15</td> <td>ANJAD</td> <td>19:52</td> <td>19:55</td> </tr> <tr> <td>PALSUD</td> <td>17:56</td> <td>-</td> <td>BADWANI</td> <td>20:22</td> <td>-</td> </tr> </tbody> </table>							Station	Arr.	Dep.	Station	Arr.	Dep.	BADWANI	-	15:55	PALSUD	-	18:35	ANJAD	16:22	16:30	RAJPUR	19:15	19:20	BILAVA	16:40	16:45	BILAVA	19:40	19:42	RAJPUR	17:05	17:15	ANJAD	19:52	19:55	PALSUD	17:56	-	BADWANI	20:22	-																																																																																										
Station	Arr.	Dep.	Station	Arr.	Dep.																																																																																																																															
BADWANI	-	15:55	PALSUD	-	18:35																																																																																																																															
ANJAD	16:22	16:30	RAJPUR	19:15	19:20																																																																																																																															
BILAVA	16:40	16:45	BILAVA	19:40	19:42																																																																																																																															
RAJPUR	17:05	17:15	ANJAD	19:52	19:55																																																																																																																															
PALSUD	17:56	-	BADWANI	20:22	-																																																																																																																															

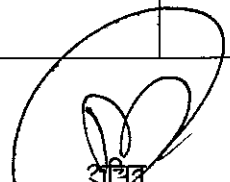
  
 क्षेत्रीय परिवहन प्राधिकार  
 इंदौर (म.प्र.)

अनु क्र.	प्रकरण क्र.	आवेदित मार्ग	आवेदक का नाम	प्रस्तावित वाहन / माडल	प्रस्तावित समय-चक्र एवं अन्य विवरण	अभिभाषक/आपत्तिकर्ता का नाम
5	61/17/N	मार्ग-1 पेटलावद- नरसिंगपुरा व्हाया बरवेट, हमीरगढ़, देवली, भीलकोटडा (दो वापसी फेरा प्रतिदिन मार्ग की दूरी 100 कि.मी.)	चंद्रकांता चौहान S/O श्री कमल चौहान निवासी महावीर कॉलोनी पेटलावद जिला झाबुआ	MP14EA0128 2005 36+2	मार्ग-1 (पेटलावद से नरसिंगपुरा) (दो वापसी फेरा प्रतिदिन)	अभिभाषक आपत्तिकर्ता
		मार्ग-2 पेटलावद-बामनिया व्हाया (पांच वापसी फेरा प्रतिदिन मार्ग की दूरी 110 कि.मी.)			मार्ग-2 (पेटलावद से बामनिया) (पांच वापसी फेरा प्रतिदिन)	अभिभाषक आपत्तिकर्ता

Station	Arr.	Dep.	Arr.	Dep.	Station	Arr.	Dep.	Arr.	Dep.
PETLAWAD	-	16:30	-	07:50	NARSINGHPURA	-	09:10	-	17:45
BARVET	16:50	16:52	08:10	08:12	BHILKOTADA	09:20	09:22	17:55	17:57
HAMIRGAGH	17:02	17:04	08:22	08:24	DEVLI	09:32	09:34	18:07	18:09
DEVLI	17:14	17:16	08:34	08:36	HAMIRGAGH	09:44	09:46	18:19	18:21
BHILKOTADA	17:26	17:28	08:46	08:48	BARVET	09:54	09:56	18:31	18:33
NARSINGHPURA	17:38	-	08:58	-	PETLAWAD	10:18	-	18:53	-

प्र.	19.05	15.05	12.10	10.35	06.10	पेटलावद	07.35	11.30	13.40	16.05	20.30	आ.
आ.	19.25	15.25	12.30	10.55	06.30	बामनिया	07.15	11.10	13.20	15.45	20.10	प्र.

अनु क्र.	प्रकरण क्र.	आवेदित मार्ग	आवेदक का नाम	प्रस्तावित वाहन / माडल	प्रस्तावित समय-चक्र एवं अन्य विवरण	अभिभाषक/आपत्तिकर्ता का नाम																																																																							
7	63/17/N	सनावद-मण्डलेश्वर व्हाया बड़वाह, बड़दिया, पिपलिया, कतरगांव, धरगांव (एक वापसी फेरा प्रतिदिन मार्ग की दूरी 52 कि.मी.)	श्री अनिल कुमार अग्रवाल S/O श्री मनोहरलाल अग्रवाल निवासी बस स्टैण्ड, मण्डलेश्वर जिला खरगोन	MP10P2073 2016 36+1 (DELUXE BUS)	(सनावद से मण्डलेश्वर) (एक वापसी फेरा प्रतिदिन)	अभिभाषक आपत्तिकर्ता																																																																							
				<table border="1"> <thead> <tr> <th>Station</th> <th>Arr.</th> <th>Dep.</th> <th>Station</th> <th>Arr.</th> <th>Dep.</th> </tr> </thead> <tbody> <tr> <td>SANAWAD</td> <td>-</td> <td>07:20</td> <td>MANDLESHWAR</td> <td>-</td> <td>16:40</td> </tr> <tr> <td>BADWAH</td> <td>08:00</td> <td>08:10</td> <td>DHARGAON</td> <td>16:55</td> <td>17:00</td> </tr> <tr> <td>BADDIYA</td> <td>08:25</td> <td>08:30</td> <td>KATARGAON</td> <td>17:10</td> <td>17:15</td> </tr> <tr> <td>PIPLIYA</td> <td>08:45</td> <td>08:55</td> <td>PIPLIYA</td> <td>17:30</td> <td>17:35</td> </tr> <tr> <td>KATARGAON</td> <td>09:10</td> <td>09:15</td> <td>BADDIYA</td> <td>17:45</td> <td>17:50</td> </tr> <tr> <td>DHARGAON</td> <td>09:35</td> <td>09:40</td> <td>BADWAH</td> <td>18:05</td> <td>18:15</td> </tr> <tr> <td>MANDLESHWAR</td> <td>09:50</td> <td>-</td> <td>SANAWAD</td> <td>18:30</td> <td>-</td> </tr> </tbody> </table>		Station	Arr.	Dep.	Station	Arr.	Dep.	SANAWAD	-	07:20	MANDLESHWAR	-	16:40	BADWAH	08:00	08:10	DHARGAON	16:55	17:00	BADDIYA	08:25	08:30	KATARGAON	17:10	17:15	PIPLIYA	08:45	08:55	PIPLIYA	17:30	17:35	KATARGAON	09:10	09:15	BADDIYA	17:45	17:50	DHARGAON	09:35	09:40	BADWAH	18:05	18:15	MANDLESHWAR	09:50	-	SANAWAD	18:30	-																								
Station	Arr.	Dep.	Station	Arr.	Dep.																																																																								
SANAWAD	-	07:20	MANDLESHWAR	-	16:40																																																																								
BADWAH	08:00	08:10	DHARGAON	16:55	17:00																																																																								
BADDIYA	08:25	08:30	KATARGAON	17:10	17:15																																																																								
PIPLIYA	08:45	08:55	PIPLIYA	17:30	17:35																																																																								
KATARGAON	09:10	09:15	BADDIYA	17:45	17:50																																																																								
DHARGAON	09:35	09:40	BADWAH	18:05	18:15																																																																								
MANDLESHWAR	09:50	-	SANAWAD	18:30	-																																																																								
8	64/17/N	फूलमल- अलीराजपुर व्हाया छकतला, सिलोता, उमराली, बोरकुआ (दो वापसी फेरा प्रतिदिन मार्ग की दूरी 200 कि.मी.)	श्री सुनील अवस्था S/O श्री जगदीश निवासी ग्राम भीलखेड़ा जिला बड़वानी	MP46P0331 2012 46+2	(फूलमल से अलीराजपुर) (दो वापसी फेरा प्रतिदिन)	अभिभाषक आपत्तिकर्ता																																																																							
				<table border="1"> <thead> <tr> <th>Station</th> <th>Arr.</th> <th>Dep.</th> <th>Arr.</th> <th>Dep.</th> <th>Station</th> <th>Arr.</th> <th>Dep.</th> <th>Arr.</th> <th>Dep.</th> </tr> </thead> <tbody> <tr> <td>PHOOLMAL</td> <td>-</td> <td>15:30</td> <td>-</td> <td>07:25</td> <td>ALIRAJPUR</td> <td>-</td> <td>13:00</td> <td>-</td> <td>18:15</td> </tr> <tr> <td>CHHAKKTALA</td> <td>16:30</td> <td>16:35</td> <td>08:25</td> <td>08:30</td> <td>BORKUA</td> <td>13:15</td> <td>13:20</td> <td>18:30</td> <td>18:35</td> </tr> <tr> <td>SILOTA</td> <td>16:55</td> <td>17:00</td> <td>08:50</td> <td>08:55</td> <td>UMRALI</td> <td>13:40</td> <td>13:45</td> <td>18:55</td> <td>19:00</td> </tr> <tr> <td>UMRALI</td> <td>17:05</td> <td>17:10</td> <td>09:00</td> <td>09:05</td> <td>SILOTA</td> <td>13:50</td> <td>13:55</td> <td>19:05</td> <td>19:10</td> </tr> <tr> <td>BORKUA</td> <td>17:30</td> <td>17:35</td> <td>09:25</td> <td>09:35</td> <td>CHHAKKTALA</td> <td>14:15</td> <td>14:20</td> <td>19:20</td> <td>19:45</td> </tr> <tr> <td>ALIRAJPUR</td> <td>17:50</td> <td>-</td> <td>09:45</td> <td>-</td> <td>PHOOLMAL</td> <td>15:00</td> <td>-</td> <td>20:45</td> <td>-</td> </tr> </tbody> </table>		Station	Arr.	Dep.	Arr.	Dep.	Station	Arr.	Dep.	Arr.	Dep.	PHOOLMAL	-	15:30	-	07:25	ALIRAJPUR	-	13:00	-	18:15	CHHAKKTALA	16:30	16:35	08:25	08:30	BORKUA	13:15	13:20	18:30	18:35	SILOTA	16:55	17:00	08:50	08:55	UMRALI	13:40	13:45	18:55	19:00	UMRALI	17:05	17:10	09:00	09:05	SILOTA	13:50	13:55	19:05	19:10	BORKUA	17:30	17:35	09:25	09:35	CHHAKKTALA	14:15	14:20	19:20	19:45	ALIRAJPUR	17:50	-	09:45	-	PHOOLMAL	15:00	-	20:45	-		
Station	Arr.	Dep.	Arr.	Dep.	Station	Arr.	Dep.	Arr.	Dep.																																																																				
PHOOLMAL	-	15:30	-	07:25	ALIRAJPUR	-	13:00	-	18:15																																																																				
CHHAKKTALA	16:30	16:35	08:25	08:30	BORKUA	13:15	13:20	18:30	18:35																																																																				
SILOTA	16:55	17:00	08:50	08:55	UMRALI	13:40	13:45	18:55	19:00																																																																				
UMRALI	17:05	17:10	09:00	09:05	SILOTA	13:50	13:55	19:05	19:10																																																																				
BORKUA	17:30	17:35	09:25	09:35	CHHAKKTALA	14:15	14:20	19:20	19:45																																																																				
ALIRAJPUR	17:50	-	09:45	-	PHOOLMAL	15:00	-	20:45	-																																																																				
9	65/17/N	कुक्षी-मनावर व्हाया लोहरी, सिंघाना (दो वापसी फेरा प्रतिदिन मार्ग की दूरी 156 कि.मी.)	श्री करण चोयल S/O श्री श्याम चोयल निवासी ग्राम क्षिप्रा जिला देवास	MP41P0292 2009 32+2	(कुक्षी से मनावर) (दो वापसी फेरा प्रतिदिन)	अभिभाषक आपत्तिकर्ता																																																																							
				<table border="1"> <thead> <tr> <th>Station</th> <th>Arr.</th> <th>Dep.</th> <th>Arr.</th> <th>Dep.</th> <th>Station</th> <th>Arr.</th> <th>Dep.</th> <th>Arr.</th> <th>Dep.</th> </tr> </thead> <tbody> <tr> <td>KUKSHI</td> <td>-</td> <td>17:25</td> <td>-</td> <td>09:35</td> <td>MANAWAR</td> <td>-</td> <td>14:25</td> <td>-</td> <td>19:10</td> </tr> <tr> <td>LOHARI</td> <td>17:50</td> <td>17:55</td> <td>10:00</td> <td>10:05</td> <td>SINGHANA</td> <td>14:50</td> <td>14:55</td> <td>19:25</td> <td>19:30</td> </tr> <tr> <td>SINGHANA</td> <td>18:10</td> <td>18:15</td> <td>10:20</td> <td>10:25</td> <td>LOHARI</td> <td>15:10</td> <td>15:15</td> <td>19:45</td> <td>19:50</td> </tr> <tr> <td>MANAWAR</td> <td>18:40</td> <td>-</td> <td>11:00</td> <td>-</td> <td>KUKSHI</td> <td>15:45</td> <td>-</td> <td>20:20</td> <td>-</td> </tr> </tbody> </table>		Station	Arr.	Dep.	Arr.	Dep.	Station	Arr.	Dep.	Arr.	Dep.	KUKSHI	-	17:25	-	09:35	MANAWAR	-	14:25	-	19:10	LOHARI	17:50	17:55	10:00	10:05	SINGHANA	14:50	14:55	19:25	19:30	SINGHANA	18:10	18:15	10:20	10:25	LOHARI	15:10	15:15	19:45	19:50	MANAWAR	18:40	-	11:00	-	KUKSHI	15:45	-	20:20	-																						
Station	Arr.	Dep.	Arr.	Dep.	Station	Arr.	Dep.	Arr.	Dep.																																																																				
KUKSHI	-	17:25	-	09:35	MANAWAR	-	14:25	-	19:10																																																																				
LOHARI	17:50	17:55	10:00	10:05	SINGHANA	14:50	14:55	19:25	19:30																																																																				
SINGHANA	18:10	18:15	10:20	10:25	LOHARI	15:10	15:15	19:45	19:50																																																																				
MANAWAR	18:40	-	11:00	-	KUKSHI	15:45	-	20:20	-																																																																				

10	66/17/N	बीड़-ओंकारेश्वर व्हाया मुंदी, पुनासा, मोहना, सुलगांव, सनावद, कोठी (एक वापसी फेरा प्रतिदिन मार्ग की दूरी 80 कि.मी.)	मोहम्मद हारून S/O मोहम्मद उस्मान निवासी गुरुनानक रोड, सनावद जिला खरगोन	MH27A9331 2006 30+2	(बीड़ से ओंकारेश्वर) (एक वापसी फेरा प्रतिदिन)	अभिभाषक																																																																	
						आपत्तिकर्ता																																																																	
<table border="1"> <thead> <tr> <th>Station</th> <th>Arr.</th> <th>Dep.</th> <th>Station</th> <th>Arr.</th> <th>Dep.</th> </tr> </thead> <tbody> <tr> <td>BEED</td> <td>-</td> <td>11:10</td> <td>OMKARESHWAR</td> <td>-</td> <td>15:55</td> </tr> <tr> <td>MUNDI</td> <td>11:25</td> <td>11:40</td> <td>KOTHI</td> <td>16:15</td> <td>16:17</td> </tr> <tr> <td>PUNASA</td> <td>12:30</td> <td>12:45</td> <td>SANAWAD</td> <td>16:30</td> <td>17:05</td> </tr> <tr> <td>MOHNA</td> <td>13:25</td> <td>13:30</td> <td>SULGAON</td> <td>17:15</td> <td>17:20</td> </tr> <tr> <td>SULGAON</td> <td>13:55</td> <td>14:00</td> <td>MOHNA</td> <td>17:50</td> <td>17:55</td> </tr> <tr> <td>SANAWAD</td> <td>14:10</td> <td>14:30</td> <td>PUNASA</td> <td>18:30</td> <td>18:50</td> </tr> <tr> <td>KOTHI</td> <td>14:43</td> <td>14:45</td> <td>MUNDI</td> <td>19:40</td> <td>19:55</td> </tr> <tr> <td>OMKARESHWAR</td> <td>15:00</td> <td>-</td> <td>BEED</td> <td>20:10</td> <td>-</td> </tr> </tbody> </table>						Station	Arr.	Dep.	Station	Arr.	Dep.	BEED	-	11:10	OMKARESHWAR	-	15:55	MUNDI	11:25	11:40	KOTHI	16:15	16:17	PUNASA	12:30	12:45	SANAWAD	16:30	17:05	MOHNA	13:25	13:30	SULGAON	17:15	17:20	SULGAON	13:55	14:00	MOHNA	17:50	17:55	SANAWAD	14:10	14:30	PUNASA	18:30	18:50	KOTHI	14:43	14:45	MUNDI	19:40	19:55	OMKARESHWAR	15:00	-	BEED	20:10	-												
Station	Arr.	Dep.	Station	Arr.	Dep.																																																																		
BEED	-	11:10	OMKARESHWAR	-	15:55																																																																		
MUNDI	11:25	11:40	KOTHI	16:15	16:17																																																																		
PUNASA	12:30	12:45	SANAWAD	16:30	17:05																																																																		
MOHNA	13:25	13:30	SULGAON	17:15	17:20																																																																		
SULGAON	13:55	14:00	MOHNA	17:50	17:55																																																																		
SANAWAD	14:10	14:30	PUNASA	18:30	18:50																																																																		
KOTHI	14:43	14:45	MUNDI	19:40	19:55																																																																		
OMKARESHWAR	15:00	-	BEED	20:10	-																																																																		
11	67/17/N	कन्नौद-खण्डवा व्हाया डेहरिया, सतवास, धासड़, पामाखेड़ी, नर्मदा नगर, पुनासा, मुंदी, जावर (एक वापसी फेरा प्रतिदिन मार्ग की दूरी 135 कि.मी.)	श्री नर्मदा प्रसाद जायसवाल S/O श्री महावीर प्रसाद निवासी 18 माखनलाल सी.एम. आनंद नगर, खंडवा	MP12P0861 2012 36+1	(कन्नौद से खण्डवा) (एक वापसी फेरा प्रतिदिन)	अभिभाषक																																																																	
						आपत्तिकर्ता																																																																	
<table border="1"> <thead> <tr> <th>Station</th> <th>Arr.</th> <th>Dep.</th> <th>Station</th> <th>Arr.</th> <th>Dep.</th> </tr> </thead> <tbody> <tr> <td>KANNOD</td> <td>-</td> <td>09:15</td> <td>KHANDWA</td> <td>-</td> <td>15:35</td> </tr> <tr> <td>DEHRIYA</td> <td>09:30</td> <td>09:35</td> <td>JAWAR</td> <td>16:10</td> <td>16:25</td> </tr> <tr> <td>SATWAS</td> <td>09:45</td> <td>09:55</td> <td>MUNDI</td> <td>16:50</td> <td>17:00</td> </tr> <tr> <td>DHASAD</td> <td>10:25</td> <td>10:30</td> <td>PUNASA</td> <td>17:55</td> <td>18:15</td> </tr> <tr> <td>PAMAKHEDI</td> <td>10:50</td> <td>10:55</td> <td>NARMADANAGAR</td> <td>18:30</td> <td>18:35</td> </tr> <tr> <td>NARMADANAGAR</td> <td>11:25</td> <td>11:30</td> <td>PAMAKHEDI</td> <td>19:05</td> <td>19:10</td> </tr> <tr> <td>PUNASA</td> <td>11:50</td> <td>12:00</td> <td>DHASAD</td> <td>19:30</td> <td>19:35</td> </tr> <tr> <td>MUNDI</td> <td>12:45</td> <td>12:55</td> <td>SATWAS</td> <td>20:00</td> <td>20:05</td> </tr> <tr> <td>JAWAR</td> <td>13:25</td> <td>13:30</td> <td>DEHRIYA</td> <td>20:20</td> <td>20:25</td> </tr> <tr> <td>KHANDWA</td> <td>14:05</td> <td>-</td> <td>KANNOD</td> <td>20:40</td> <td>-</td> </tr> </tbody> </table>						Station	Arr.	Dep.	Station	Arr.	Dep.	KANNOD	-	09:15	KHANDWA	-	15:35	DEHRIYA	09:30	09:35	JAWAR	16:10	16:25	SATWAS	09:45	09:55	MUNDI	16:50	17:00	DHASAD	10:25	10:30	PUNASA	17:55	18:15	PAMAKHEDI	10:50	10:55	NARMADANAGAR	18:30	18:35	NARMADANAGAR	11:25	11:30	PAMAKHEDI	19:05	19:10	PUNASA	11:50	12:00	DHASAD	19:30	19:35	MUNDI	12:45	12:55	SATWAS	20:00	20:05	JAWAR	13:25	13:30	DEHRIYA	20:20	20:25	KHANDWA	14:05	-	KANNOD	20:40	-
Station	Arr.	Dep.	Station	Arr.	Dep.																																																																		
KANNOD	-	09:15	KHANDWA	-	15:35																																																																		
DEHRIYA	09:30	09:35	JAWAR	16:10	16:25																																																																		
SATWAS	09:45	09:55	MUNDI	16:50	17:00																																																																		
DHASAD	10:25	10:30	PUNASA	17:55	18:15																																																																		
PAMAKHEDI	10:50	10:55	NARMADANAGAR	18:30	18:35																																																																		
NARMADANAGAR	11:25	11:30	PAMAKHEDI	19:05	19:10																																																																		
PUNASA	11:50	12:00	DHASAD	19:30	19:35																																																																		
MUNDI	12:45	12:55	SATWAS	20:00	20:05																																																																		
JAWAR	13:25	13:30	DEHRIYA	20:20	20:25																																																																		
KHANDWA	14:05	-	KANNOD	20:40	-																																																																		

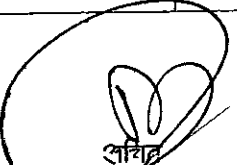
  
 क्षेत्रीय परिवहन प्राधिकार  
 इंदौर (म.प्र.)

12	68/17/N	झारपा-चारवा व्हाया मनगरदा, मेनगांव, सिराली, दीपगांव (एक वापसी फेरा प्रतिदिन मार्ग की दूरी 45 कि.मी.)	श्री राजाराम चौहान S/O श्री रमेश चौहान निवासी न्यू हरसूद जिला खण्डवा	MP46P0205 2009 32+2	(झारपा से चारवा) (एक वापसी फेरा प्रतिदिन)	<table border="1"> <thead> <tr> <th>Station</th> <th>Arr.</th> <th>Dep.</th> <th>Station</th> <th>Arr.</th> <th>Dep.</th> </tr> </thead> <tbody> <tr> <td>JHARPA</td> <td>-</td> <td>07:30</td> <td>CHARWA</td> <td>-</td> <td>17:25</td> </tr> <tr> <td>MANGRADA</td> <td>08:00</td> <td>08:05</td> <td>DEEPGAON</td> <td>17:40</td> <td>17:45</td> </tr> <tr> <td>MENGAON</td> <td>08:30</td> <td>08:35</td> <td>SIRALI</td> <td>18:15</td> <td>18:25</td> </tr> <tr> <td>SIRALI</td> <td>08:55</td> <td>09:00</td> <td>MENGAON</td> <td>18:40</td> <td>18:45</td> </tr> <tr> <td>DEEPGAON</td> <td>09:20</td> <td>09:25</td> <td>MANGRADA</td> <td>19:05</td> <td>19:10</td> </tr> <tr> <td>CHARWA</td> <td>09:40</td> <td>-</td> <td>JHARPA</td> <td>19:40</td> <td>-</td> </tr> </tbody> </table>						Station	Arr.	Dep.	Station	Arr.	Dep.	JHARPA	-	07:30	CHARWA	-	17:25	MANGRADA	08:00	08:05	DEEPGAON	17:40	17:45	MENGAON	08:30	08:35	SIRALI	18:15	18:25	SIRALI	08:55	09:00	MENGAON	18:40	18:45	DEEPGAON	09:20	09:25	MANGRADA	19:05	19:10	CHARWA	09:40	-	JHARPA	19:40	-	अभिभाषक																																								
						Station	Arr.	Dep.	Station	Arr.	Dep.																																																																																			
JHARPA	-	07:30	CHARWA	-	17:25																																																																																									
MANGRADA	08:00	08:05	DEEPGAON	17:40	17:45																																																																																									
MENGAON	08:30	08:35	SIRALI	18:15	18:25																																																																																									
SIRALI	08:55	09:00	MENGAON	18:40	18:45																																																																																									
DEEPGAON	09:20	09:25	MANGRADA	19:05	19:10																																																																																									
CHARWA	09:40	-	JHARPA	19:40	-																																																																																									
						आपत्तिकर्ता																																																																																								
13	69/17/N	देड़तलाई- बुरहानपुर व्हाया तुकईथड़, खकनार, दोईफोड़िया, सिरपुर, दरियापुर (दो वापसी फेरा प्रतिदिन मार्ग की दूरी 280 कि.मी.)	श्री राजेश शिवहरे S/O श्री जवाहरलाल शिवहरे निवासी ए-127, इंदिरा कॉलोनी, बुरहानपुर	MH14BA9445 2010 28+	(देड़तलाई से बुरहानपुर) (दो वापसी फेरा प्रतिदिन)	<table border="1"> <thead> <tr> <th>Station</th> <th>Arr.</th> <th>Dep.</th> <th>Arr.</th> <th>Dep.</th> <th>Station</th> <th>Arr.</th> <th>Dep.</th> <th>Arr.</th> <th>Dep.</th> </tr> </thead> <tbody> <tr> <td>DEDTALI</td> <td>-</td> <td>13:40</td> <td>-</td> <td>07:35</td> <td>BURHANPUR</td> <td>-</td> <td>10:45</td> <td>-</td> <td>16:35</td> </tr> <tr> <td>TUKAITHAD</td> <td>14:05</td> <td>14:10</td> <td>08:00</td> <td>08:05</td> <td>DARIYAPUR</td> <td>11:10</td> <td>11:15</td> <td>16:55</td> <td>16:57</td> </tr> <tr> <td>KHAKNAR</td> <td>14:35</td> <td>14:40</td> <td>08:30</td> <td>08:35</td> <td>SIRPUR</td> <td>11:30</td> <td>11:35</td> <td>17:12</td> <td>17:15</td> </tr> <tr> <td>DOIPHODIYA</td> <td>15:05</td> <td>15:10</td> <td>09:00</td> <td>09:05</td> <td>DOIPHODIYA</td> <td>11:45</td> <td>11:50</td> <td>17:25</td> <td>17:30</td> </tr> <tr> <td>SIRPUR</td> <td>15:20</td> <td>15:25</td> <td>09:15</td> <td>09:20</td> <td>KHAKNAR</td> <td>12:15</td> <td>12:20</td> <td>17:55</td> <td>18:00</td> </tr> <tr> <td>DARIYAPUR</td> <td>15:40</td> <td>15:45</td> <td>09:35</td> <td>09:40</td> <td>TUKAITHAD</td> <td>12:45</td> <td>12:50</td> <td>18:25</td> <td>18:30</td> </tr> <tr> <td>BURHANPUR</td> <td>16:15</td> <td>-</td> <td>10:05</td> <td>-</td> <td>DEDTALI</td> <td>13:15</td> <td>-</td> <td>18:55</td> <td>-</td> </tr> </tbody> </table>								Station	Arr.	Dep.	Arr.	Dep.	Station	Arr.	Dep.	Arr.	Dep.	DEDTALI	-	13:40	-	07:35	BURHANPUR	-	10:45	-	16:35	TUKAITHAD	14:05	14:10	08:00	08:05	DARIYAPUR	11:10	11:15	16:55	16:57	KHAKNAR	14:35	14:40	08:30	08:35	SIRPUR	11:30	11:35	17:12	17:15	DOIPHODIYA	15:05	15:10	09:00	09:05	DOIPHODIYA	11:45	11:50	17:25	17:30	SIRPUR	15:20	15:25	09:15	09:20	KHAKNAR	12:15	12:20	17:55	18:00	DARIYAPUR	15:40	15:45	09:35	09:40	TUKAITHAD	12:45	12:50	18:25	18:30	BURHANPUR	16:15	-	10:05	-	DEDTALI	13:15	-	18:55	-	अभिभाषक
						Station	Arr.	Dep.	Arr.	Dep.	Station	Arr.	Dep.	Arr.	Dep.																																																																															
DEDTALI	-	13:40	-	07:35	BURHANPUR	-	10:45	-	16:35																																																																																					
TUKAITHAD	14:05	14:10	08:00	08:05	DARIYAPUR	11:10	11:15	16:55	16:57																																																																																					
KHAKNAR	14:35	14:40	08:30	08:35	SIRPUR	11:30	11:35	17:12	17:15																																																																																					
DOIPHODIYA	15:05	15:10	09:00	09:05	DOIPHODIYA	11:45	11:50	17:25	17:30																																																																																					
SIRPUR	15:20	15:25	09:15	09:20	KHAKNAR	12:15	12:20	17:55	18:00																																																																																					
DARIYAPUR	15:40	15:45	09:35	09:40	TUKAITHAD	12:45	12:50	18:25	18:30																																																																																					
BURHANPUR	16:15	-	10:05	-	DEDTALI	13:15	-	18:55	-																																																																																					
						आपत्तिकर्ता																																																																																								

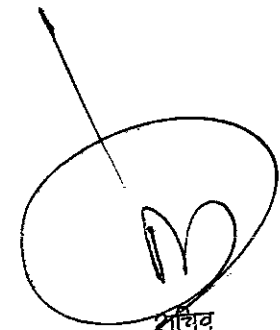

शिव  
क्षेत्रीय परिवहन प्राधिकार  
इन्दौर (म.प्र.)



## (स्थाई स्टेज कैंडिड के स्वीकृत समयचक्रों में परिवर्तन के प्रकटन)

अनु क्र.	प्रकरण क्र.	मार्ग	परमिट क्रमांक	आवेदक का नाम	वाहन क्रमांक / माडल	समय-चक्र	अभिभाषक / आपत्तिकर्ता का नाम
1	23/16/V	खण्डवा-झिझरी व्हाया बट्टू, बगदा, बगदा, अवाल्या, रोशनी, पटाजना, जामली, आशापुर, खेड़ी, अमलपुरा (एक वापसी फेरा प्रतिदिन मार्ग की दूरी 95 कि.मी.)	SCP- 13/14/Khan dwa वैधता 31/12/19	श्री अंकित गौर पिता श्री अशोक गौर निवासी 12 नाकोड़ा नगर, खण्डवा	MP12R9090 2013 30+2	वर्तमान समय  प्र. 10.35 झिझरी 17.50 आ. आ. 10.42 बट्टू 17.40 प्र. प्र. 10.45 17.37 आ. आ. 10.53 बगदा 17.30 प्र. प्र. 10.55 17.25 आ. आ. 11.13 अवाल्या 17.05 प्र. प्र. 11.15 17.03 आ. आ. 11.23 रोशनी 16.55 प्र. प्र. 11.30 16.40 आ. आ. 11.40 पटाजना 16.25 प्र. प्र. 11.45 16.20 आ. आ. 12.10 जामली 16.00 प्र. प्र. 12.15 15.55 आ. आ. 12.25 आशापुर 15.45 प्र. प्र. 12.30 15.30 आ. आ. 12.57 खेड़ी 15.00 प्र. प्र. 13.05 14.58 आ. आ. 13.25 अमलपुरा 14.40 प्र. प्र. 13.30 14.38 आ. आ. 13.50 खण्डवा 14.20 प्र.	अभिभाषक अभिभाषक
		माननीय उच्च न्यायालय खण्डपीठ इन्दौर द्वारा पारित आदेश दि. 03/05/17 के पालन में।					

क्षेत्रीय परिवहन प्राधिकार, इन्दौर संभाग, इन्दौर

(स्वीकृत स्थाई स्टैज कैंडिड परमिट का प्रतिहस्तांतरण / अंतरण करने बाबद्)

अनु क्र.	प्रकरण क्र.	मार्ग	परमिट क्रमांक/वैधता दिनांक	आवेदक का नाम	कार्य का प्रकार व समय चक्र	अभिभाषक / आपत्तिकर्ता																				
1	2	3	4	5	6	7																				
1	11/17/V	नीमच - इन्दौर गंगवाल स्टैण्ड (One Single Trip Daily)  Enclose : Receipt - 3000 Fitness - Insurance - Copy of Permit Tax Paid	SCP No. 15/F/17 /9429 30 / 04 / 2022  RJ09PB0551 2015 30+1 (Deluxe Bus Sleeper Coach)	श्री मनोज छाबड़ा S/o श्री रमेशचंद्र छाबड़ा निवासी उषागंज कॉलोनी मनासा, उज्जैन	प्रतिहस्ताक्षर NEEMUCH To INDORE GANGWAL STAND (One Single Trip Daily)	अभिभाषक  आपत्तिकर्ता																				
					<table border="1"> <tr> <td>प्र.</td> <td>22.00</td> <td>नीमच</td> <td>05.00</td> <td>आ.</td> </tr> <tr> <td>आ.</td> <td>00.15</td> <td>जावरा</td> <td>03.05</td> <td>प्र.</td> </tr> <tr> <td>प्र.</td> <td>00.20</td> <td></td> <td>03.00</td> <td>आ.</td> </tr> <tr> <td>आ.</td> <td>05.00</td> <td>इन्दौर गंगवाल</td> <td>21.20</td> <td>प्र.</td> </tr> </table>	प्र.	22.00	नीमच	05.00	आ.	आ.	00.15	जावरा	03.05	प्र.	प्र.	00.20		03.00	आ.	आ.	05.00	इन्दौर गंगवाल	21.20	प्र.	
प्र.	22.00	नीमच	05.00	आ.																						
आ.	00.15	जावरा	03.05	प्र.																						
प्र.	00.20		03.00	आ.																						
आ.	05.00	इन्दौर गंगवाल	21.20	प्र.																						
2	12/17/V	बाग - इन्दौर (One Return Trip Daily)  Enclose : Receipt - 5000 Fitness - Insurance - Copy of Permit Tax Paid	SCP No. 14/16/DHAR 30 / 09 / 2021  MP11P1004 2014 35+2 (Deluxe Bus)	अंतरक /परमिटधारक श्रीमती ममता वर्मा W/o श्री मुकेश कुमार वर्मा, 8 चंद्रशेखर मार्ग कुशी, धार  अन्तरगृहिता  श्री लोकेश मालवीय पिता श्री गजानंद मालवीय निवासी गंधवानी जिला धार	अंतरण हेतु	अभिभाषक  आपत्तिकर्ता																				

3	25/17/V	गोगांवा - इन्दौर (One Return Trip Daily)	SCP No. 26 /16 / Khargone 31 / 08 / 2021	अंतरक /परमिटधारक मो. मुज्जसर S/o मो. मुन्नवर, निवासी पटेल रोड़ सनावद जिला खरगोन अन्तरगृहिता श्री संजय शर्मा पिता श्री लल्लूप्रसाद शर्मा निवासी भवानी रोड़, सनावद	अंतरण हेतु	अभिभाषक
						MP09 FA 2742 2010 38+2
4	26/17/V	रतलाम - इन्दौर (One Return Trip Daily)	SCP No. 48 /15 / Indore 30 / 06 / 2020	अंतरक /परमिटधारक श्रीमती प्रेमकुंवर सुमन W/o महिपाल, निवासी डी-145 अलकापुरी, रतलाम अन्तरगृहिता श्री सुरेन्द्रसिंह गौड़ पिता श्री इन्दरसिंह गौड़ निवासी प्रतापगढ़ रोड़ मन्दसौर	अंतरण हेतु	अभिभाषक
						MP09 FA 0114 2005 32+2

पृ.क्रं 1113/बोर्ड/2017

प्रतिलिपि-

कार्यालयीन सूचना पटल पर सर्व संबंधित को चस्पा करने हेतु।

सचिव,  
क्षेत्रीय परिवहन प्राधिकार  
इन्दौर

इन्दौर दिनांक 19/05/2017

सचिव,  
क्षेत्रीय परिवहन प्राधिकार  
इन्दौर

अनु क्र.	प्रकरण क्र.	आवेदित मार्ग	आवेदक का नाम	प्रस्तावित वाहन / माडल	प्रस्तावित समय-चक्र एवं अन्य विवरण	अभिभाषक/आपत्तिकर्ता का नाम
6	62/17/N	मार्ग-1 राणापुर-पारा व्हाया बन, ढोल्यावाड़ा, डिग्गी, रेहन्दा, सियाली, डेडरवासा (चार वापसी फेरा प्रतिदिन मार्ग की दूरी 85 कि.मी.)	श्री सरदारसिंह सेमलिया S/O श्री मिठूसिंह सेमलिया निवासी ग्राम छापरखंडा जिला झाबुआ	MP10P0245 2008 32+2	मार्ग-1 (राणापुर से पारा) (चार वापसी फेरा प्रतिदिन)	अभिभाषक आपत्तिकर्ता
		मार्ग-2 राणापुर-बोरी व्हाया बन, ढोल्यावाड़ा, डिग्गी, रेहन्दा, सियाली, डेडरवासा (चार वापसी फेरा प्रतिदिन मार्ग की दूरी 85 कि.मी.)			मार्ग-2 (राणापुर से बोरी) (चार वापसी फेरा प्रतिदिन)	अभिभाषक आपत्तिकर्ता

Station	Arr.	Dep.	Arr.	Dep.	Station	Arr.	Dep.	Arr.	Dep.
RANAPUR	-	12:35	-	06:20	PARA	-	07:55	-	14:10
BAN	12:45	12:50	06:30	06:35	REHANDA	08:00	08:05	14:20	14:25
DHOLIYAWAD	13:05	13:10	06:50	06:55	AGERA	08:15	08:20	14:35	14:40
DIGGI	13:15	13:20	07:00	07:05	DIGGI	08:25	08:30	14:45	14:50
AGERA	13:25	13:30	07:10	07:15	DHOLIYAWAD	08:35	08:40	14:55	15:00
REHANDA	13:40	13:45	07:25	07:30	BAN	08:55	09:00	15:15	15:20
PARA	16:55	-	07:40	-	RANAPUR	09:10	-	15:30	-

Station	Arr.	Dep.	Arr.	Dep.	Station	Arr.	Dep.	Arr.	Dep.
RANAPUR	-	15:45	-	09:30	BORI	-	11:00	-	17:20
BAN	15:55	16:00	09:40	09:45	DEDARWASA	11:10	11:15	17:30	17:35
DHOLIYAWAD	16:10	16:15	09:55	10:00	SIYALI	11:25	11:30	17:45	17:50
DIGGI	16:20	16:25	10:05	10:10	DIGGI	11:40	11:45	18:00	18:05
SIYALI	16:35	16:40	10:20	10:25	DHOLIYAWAD	11:50	11:55	18:10	18:15
DEDARWASA	16:50	16:55	10:35	10:45	BAN	12:05	12:10	18:25	18:30
BORI	17:05	-	10:50	-	RANAPUR	12:20	-	18:40	-

अधिकारी  
केन्द्रीय परिवहन प्राधिकार  
इन्दौर (म.प्र.)

भाग तीन दिनांक 26/मई/2017

प्रस्तावित समय					
प्र.	10.50	झिझरी	17.50	आ.	
आ.	10.57	बट्टू	↓	प्र.	
प्र.	11.00	बगदा		आ.	
आ.	11.08			प्र.	
प्र.	11.10	अवाल्या		आ.	
आ.	11.25			प्र.	
प्र.	11.30			आ.	
आ.	11.40	रोशनी	य	प्र.	
प्र.	11.50		था	आ.	
आ.	12.00	पटाजना	व	प्र.	
प्र.	12.05		त	आ.	
आ.	12.19	जामली		प्र.	
प्र.	12.20			आ.	
आ.	12.28	आशापुर		प्र.	
प्र.	12.30			आ.	
आ.	य	खेड़ी		प्र.	
प्र.	था			आ.	
आ.	व	अमलपुरा	↑	प्र.	
प्र.	त			आ.	
आ.	13.50	खण्डवा	14.20	प्र.	

भाग तीन दिनांक 26/मई/2017

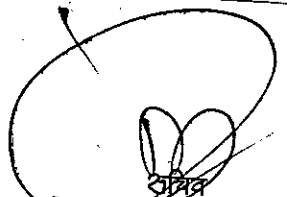
  
 क्षेत्रीय परिवहन प्राधिकार  
 इंदौर (म.प्र.)