

क्रमांक:2461/बोर्ड/2017

दिनांक 27/7/2017

इन्दौर, दिनांक : 21/07/2017

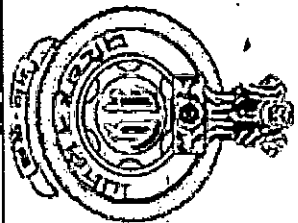

क्षेत्रीय परिवहन प्राधिकार, इन्दौर



समयचक्र संशोधन, मार्ग वृद्धिकरण, मार्ग कर्टजमेंट,

अतिरिक्त फेरा हेतु प्राप्त आवेदनों की सुनवाई का ऐजेण्डा

स्थान : क्षेत्रीय परिवहन कार्यालय, नायता मुण्डजा, इन्दौर के सभा गृह में ।

पूरक ऐजेण्डा

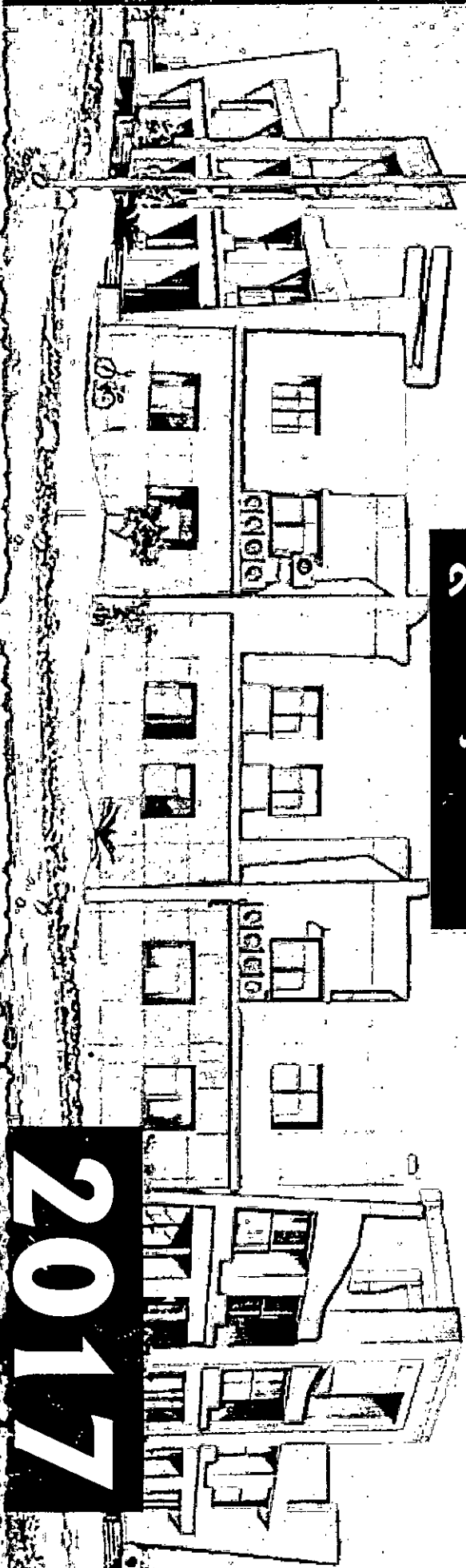

2017

पूरक ऐजेण्डा

दिनांक 07/07/17

समय 3.30



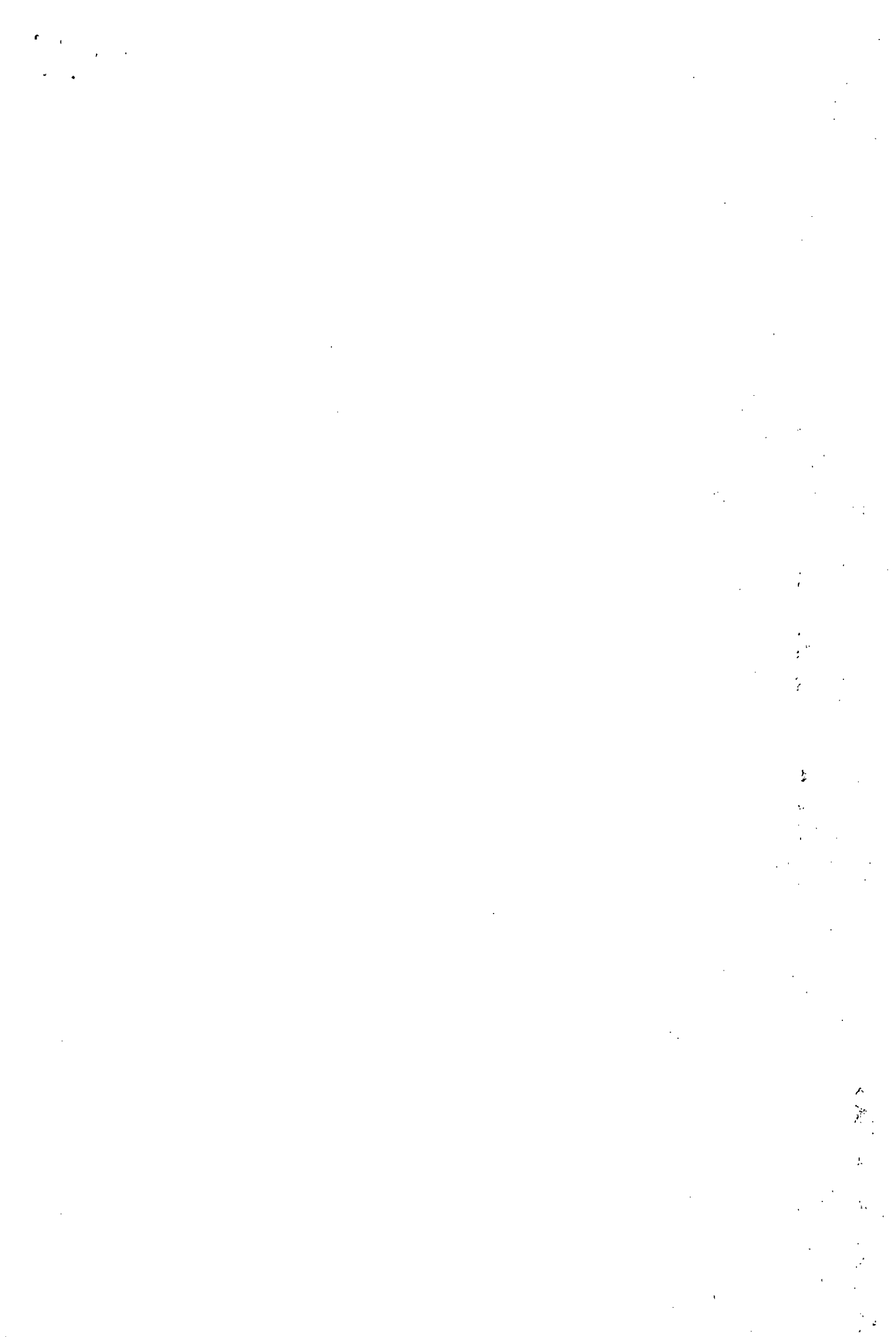

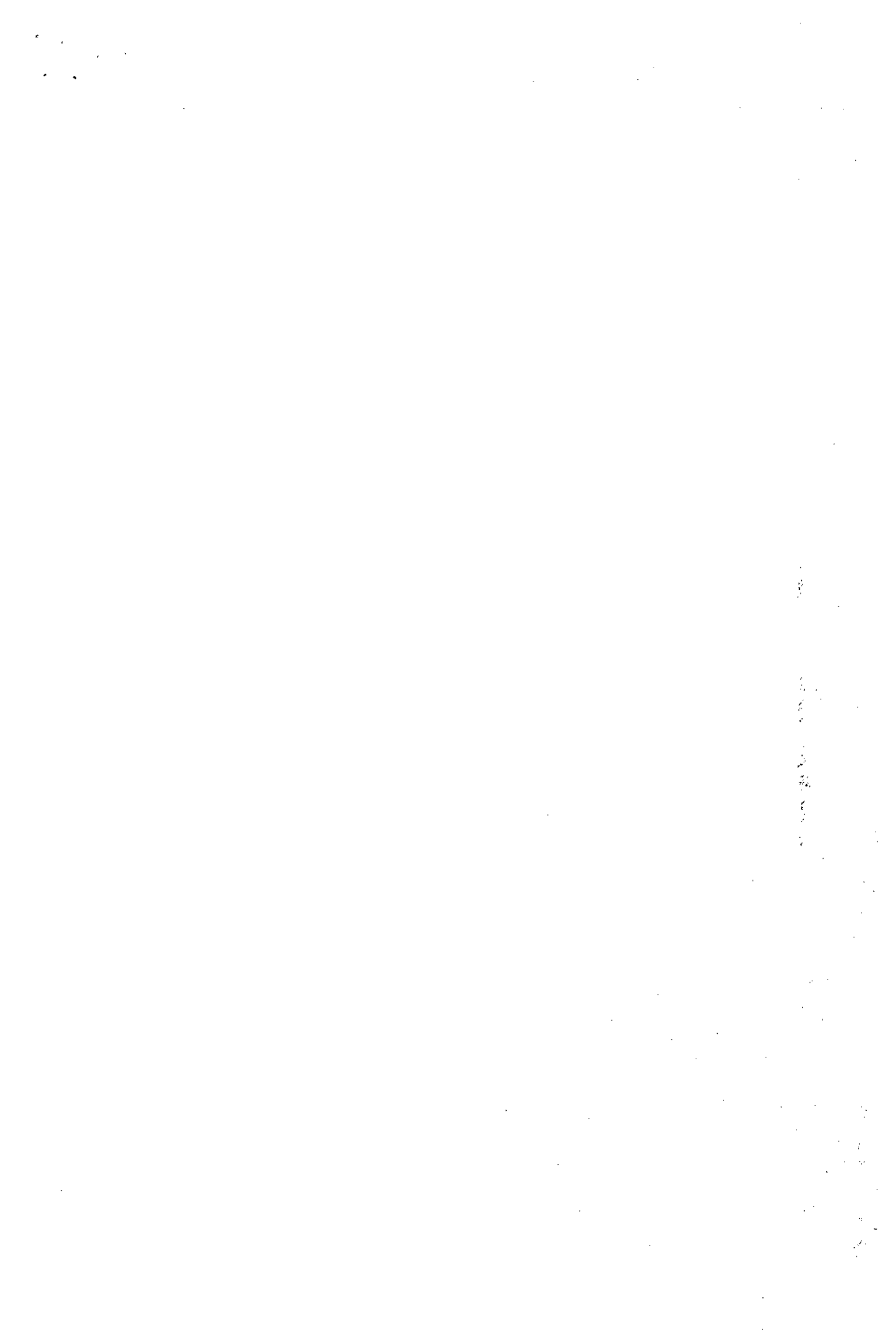

5	65/17/V	राजपुर - इन्दौर व्हाया जुलवानिया, ठीकरी, खलघाट (एक वापसी फेरा)	SCP No. 123/15/INDOR E 28/02/2021	श्री अमित गुप्ता S/D/W श्री राजेन्द्र गुप्ता 256, गुमास्ता नगर, इन्दौर	MP09FA1374 2008 35+2(Delux Bus)	राजपुर - इन्दौर (एक वापसी फेरा)						अभिभाषक
						Station	Arr.	Dep.	Staion	Arr.	Dep.	
		स्टेजवाई समय चक्र संशोधन				RAJPUR	-	09.05	INDORE	-	13.50	आपत्तिकर्ता
						JULWANIYA	09.20	09.25	DHAMNOD	15.50	15.55	
						THIKRI	10.05	10.10	KHALGHAT	16.05	16.10	
						KHALGHAT	10.25	10.30	THIKRI	16.20	16.25	
						DHAMNOD	10.40	10.45	JULWANIYA	17.10	17.15	
						INDORE	12.45	-	RAJPUR	17.35	-	
6	66/17/V	जामनियाखुर्द - खण्डवा व्हाया खार, राजनी, भगवानपुरा, गरनगांव, कवड़ीखेड़ा, पठारा, धरमपुरी, अमलपुरा (दो वापसी फेरा)	SCP No. 11/15/KHAND WA 30/06/2020	श्री राजेश राठौर S/D/W श्री अभयसिंह राठौर ग्राम जामनियाखुर्द तह. खालवा, खण्डवा	MP12P0296 2013 34+2	प्रस्तावित मार्ग वृद्धिकरण देवली - जामनियाखुर्द (एक वापसी फेरा)						अभिभाषक
						Station	Arr.	Dep.	Staion	Arr.	Dep.	
						DEVALI	-	07.45	JAMNYAKHURD	-	19.10	
						DUDHKUIYA	07.48	07.50	MANPURA	19.15	19.20	
						MANPURA	08.00	08.05	DUDHKUIYA	19.30	19.32	
						JAMNYAKHURD	08.10	-	DEVALI	19.35	-	
						वर्तमान मार्ग जामनियाखुर्द - खण्डवा की दूरी 47 कि.मी. प्रस्तावित देवली से जामनियाखुर्द दूरी 8 कि.मी. भागांश वृद्धिकरण हेतु।						
7	67/17/V	पथराड - खरगोन व्हाया धरगांव, मण्डलेश्वर, कसरावद, बाडी (एक वापसी फेरा)	SCP No. 33/13/KHARG ONE 10/03/2019	श्री सुरेश कुमार मालवीय लीजधारी श्री दीपक कुमार मालवीय S/D/W ग्राम नान्द्रा तहसील महेश्वर जिला खरगोन	UP78BT4266 2009 30+2	प्रस्तावित मार्ग वृद्धिकरण खरगोन - डालकी (एक वापसी फेरा)						अभिभाषक
						Station	Arr.	Dep.	Staion	Arr.	Dep.	
						KHARGONE	-	11.20	DALKI	-	12.25	
						SINKHEDA	11.25	11.27	ROMCHICHLI	12.35	12.40	
						BARUD	11.45	11.50	BARUD	12.45	12.50	
						ROMCHICHLI	12.00	12.05	SINKHEDA	13.13	13.15	
						DALKI	12.15	-	KHARGONE	13.25	-	
						वर्तमान मार्ग पथराड - खरगोन में प्रस्तावित खरगोन से डालकी दूरी 24 कि.मी. भागांश वृद्धिकरण हेतु।						



8	68/17/V	इन्दौर - सेन्धवा व्हाया (एक वापसी फेरा)	SCP No. 34/14/INDORE 11/12/2019	श्री नितेश कुकरेजा S/D/W श्री परमानंद 10 वीर सावरकर नगर, इन्दौर	MP07G6479 2004 50+2	इन्दौर - सेन्धवा (एक वापसी फेरा)	अभिभाषक																																																										
		स्टेजवाई समय चक्र संशोधन				<table border="1"> <thead> <tr> <th>Station</th> <th>Arr.</th> <th>Dep.</th> <th>Station</th> <th>Arr.</th> <th>Dep.</th> </tr> </thead> <tbody> <tr> <td>INDORE</td> <td>-</td> <td>10.20</td> <td>SENDEHWA</td> <td>-</td> <td>15.30</td> </tr> <tr> <td>DHAMNOD</td> <td>12.15</td> <td>12.25</td> <td>JULWANIYA</td> <td>16.00</td> <td>16.10</td> </tr> <tr> <td>THIKRI</td> <td>13.00</td> <td>13.10</td> <td>THIKRI</td> <td>16.40</td> <td>16.50</td> </tr> <tr> <td>JULWANIYA</td> <td>13.40</td> <td>13.50</td> <td>DHAMNOD</td> <td>17.25</td> <td>17.35</td> </tr> <tr> <td>SENDEHWA</td> <td>14.20</td> <td>-</td> <td>INDORE</td> <td>19.30</td> <td>-</td> </tr> </tbody> </table>	Station	Arr.	Dep.	Station	Arr.	Dep.	INDORE	-	10.20	SENDEHWA	-	15.30	DHAMNOD	12.15	12.25	JULWANIYA	16.00	16.10	THIKRI	13.00	13.10	THIKRI	16.40	16.50	JULWANIYA	13.40	13.50	DHAMNOD	17.25	17.35	SENDEHWA	14.20	-	INDORE	19.30	-	आपत्तिकर्ता																						
Station	Arr.	Dep.	Station	Arr.	Dep.																																																												
INDORE	-	10.20	SENDEHWA	-	15.30																																																												
DHAMNOD	12.15	12.25	JULWANIYA	16.00	16.10																																																												
THIKRI	13.00	13.10	THIKRI	16.40	16.50																																																												
JULWANIYA	13.40	13.50	DHAMNOD	17.25	17.35																																																												
SENDEHWA	14.20	-	INDORE	19.30	-																																																												
9	69/17/V	आगर - ओंकारेश्वर व्हाया तनोडिया, पाट, टाबला, घोंसला, नजरपुर, जेठाल, उज्जैन, इन्दौर, सिमरोल, चोरल, बलवाड़ा, बड़वाह, मोरटक्का, सनावद (एक वापसी फेरा)	SCP No. 146/14/INDOR E 31/01/2020	श्रीमती अंजली शर्मा S/D/W श्री शिव कुमार शर्मा 16, अलखंधाम, उज्जैन	MP13P2181 2010 50+2	प्रस्तावित समयचक्र संशोधन उज्जैन - ओंकारेश्वर (एक वापसी फेरा)	अभिभाषक																																																										
		मार्ग आगर से ओंकारेश्वर में उज्जैन से ओंकारेश्वर तक समय चक्र संशोधन हेतु				<table border="1"> <thead> <tr> <th>Station</th> <th>Arr.</th> <th>Dep.</th> <th>Station</th> <th>Arr.</th> <th>Dep.</th> </tr> </thead> <tbody> <tr> <td>UJJAIN</td> <td>-</td> <td>10.10</td> <td>OMKARESHWAR</td> <td>-</td> <td>15.10</td> </tr> <tr> <td>INDORE</td> <td>11.40</td> <td>12.08</td> <td>SANAWAD</td> <td>15.25</td> <td>15.30</td> </tr> <tr> <td>SIMROLE</td> <td>13.10</td> <td>13.11</td> <td>MORTAKKA</td> <td>15.40</td> <td>15.45</td> </tr> <tr> <td>CHORAL</td> <td>13.33</td> <td>13.36</td> <td>BADWAH</td> <td>16.05</td> <td>16.10</td> </tr> <tr> <td>BALWADA</td> <td>13.55</td> <td>13.56</td> <td>BALWADA</td> <td>16.30</td> <td>16.35</td> </tr> <tr> <td>BADWAH</td> <td>14.20</td> <td>14.25</td> <td>CHORAL</td> <td>16.50</td> <td>16.55</td> </tr> <tr> <td>MORTAKKA</td> <td>14.30</td> <td>14.36</td> <td>SIMROLE</td> <td>17.20</td> <td>17.25</td> </tr> <tr> <td>SANAWAD</td> <td>14.40</td> <td>14.45</td> <td>INDORE</td> <td>18.15</td> <td>18.25</td> </tr> <tr> <td>OMKARESHWAR</td> <td>14.58</td> <td>-</td> <td>UJJAIN</td> <td>20.00</td> <td>-</td> </tr> </tbody> </table>	Station	Arr.	Dep.	Station	Arr.	Dep.	UJJAIN	-	10.10	OMKARESHWAR	-	15.10	INDORE	11.40	12.08	SANAWAD	15.25	15.30	SIMROLE	13.10	13.11	MORTAKKA	15.40	15.45	CHORAL	13.33	13.36	BADWAH	16.05	16.10	BALWADA	13.55	13.56	BALWADA	16.30	16.35	BADWAH	14.20	14.25	CHORAL	16.50	16.55	MORTAKKA	14.30	14.36	SIMROLE	17.20	17.25	SANAWAD	14.40	14.45	INDORE	18.15	18.25	OMKARESHWAR	14.58	-	UJJAIN	20.00
Station	Arr.	Dep.	Station	Arr.	Dep.																																																												
UJJAIN	-	10.10	OMKARESHWAR	-	15.10																																																												
INDORE	11.40	12.08	SANAWAD	15.25	15.30																																																												
SIMROLE	13.10	13.11	MORTAKKA	15.40	15.45																																																												
CHORAL	13.33	13.36	BADWAH	16.05	16.10																																																												
BALWADA	13.55	13.56	BALWADA	16.30	16.35																																																												
BADWAH	14.20	14.25	CHORAL	16.50	16.55																																																												
MORTAKKA	14.30	14.36	SIMROLE	17.20	17.25																																																												
SANAWAD	14.40	14.45	INDORE	18.15	18.25																																																												
OMKARESHWAR	14.58	-	UJJAIN	20.00	-																																																												

पृ. क्रमांक 2461/बोर्ड/2017
प्रतिलिपि:-

इन्दौर दिनांक 21/07/2017

कार्यालयीन सूचना-पटल पर सर्वसंबंधितों हेतु सूचनार्थ चस्पा करने के लिए।

भाग - तीन दिनांक 27/जुलाई/17

राशि
केन्द्रीय परिवहन प्राधिकार

