

08 30 03 2017

21/07/2017

2017

पुस्तक कल

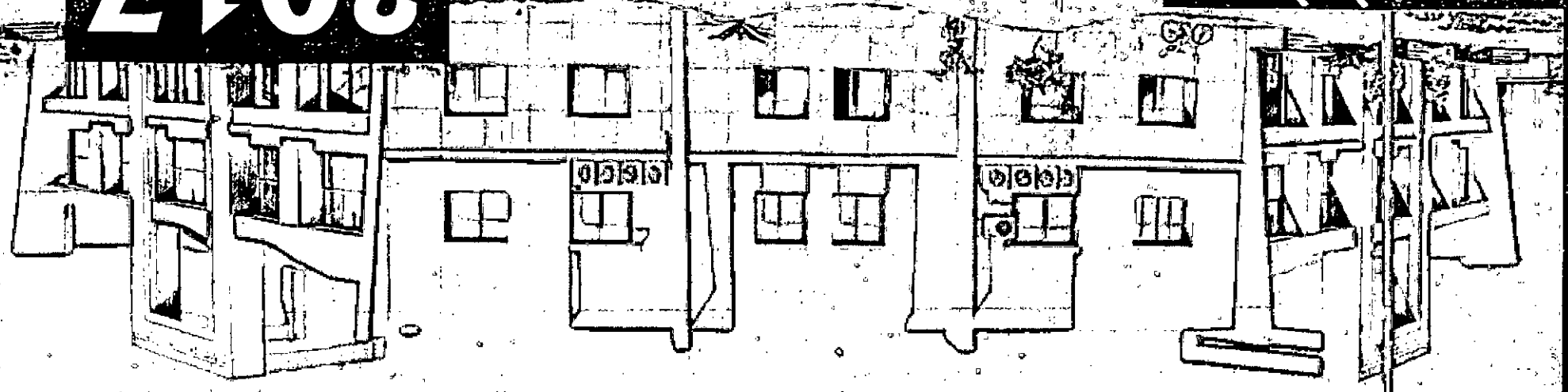

पुस्तक कल

स्थान : क्षेत्रीय परिवहन कार्यालय, नायगा मुण्डला, इन्दौर के सभाग  
स्थाई अर्जना हेतु प्राप्त आवेदनों की सूचीवाई का ऐलान



क्षेत्रीय परिवहन प्राधिकरण, इन्दौर, मध्या, इन्दौर

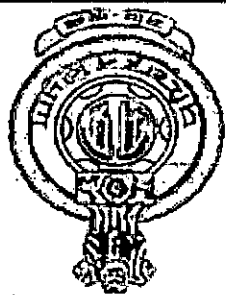

क्रमांक: 2460/बोर्ड/2017

दिनांक : 21/07/2017 इन्दौर

21/7/2017

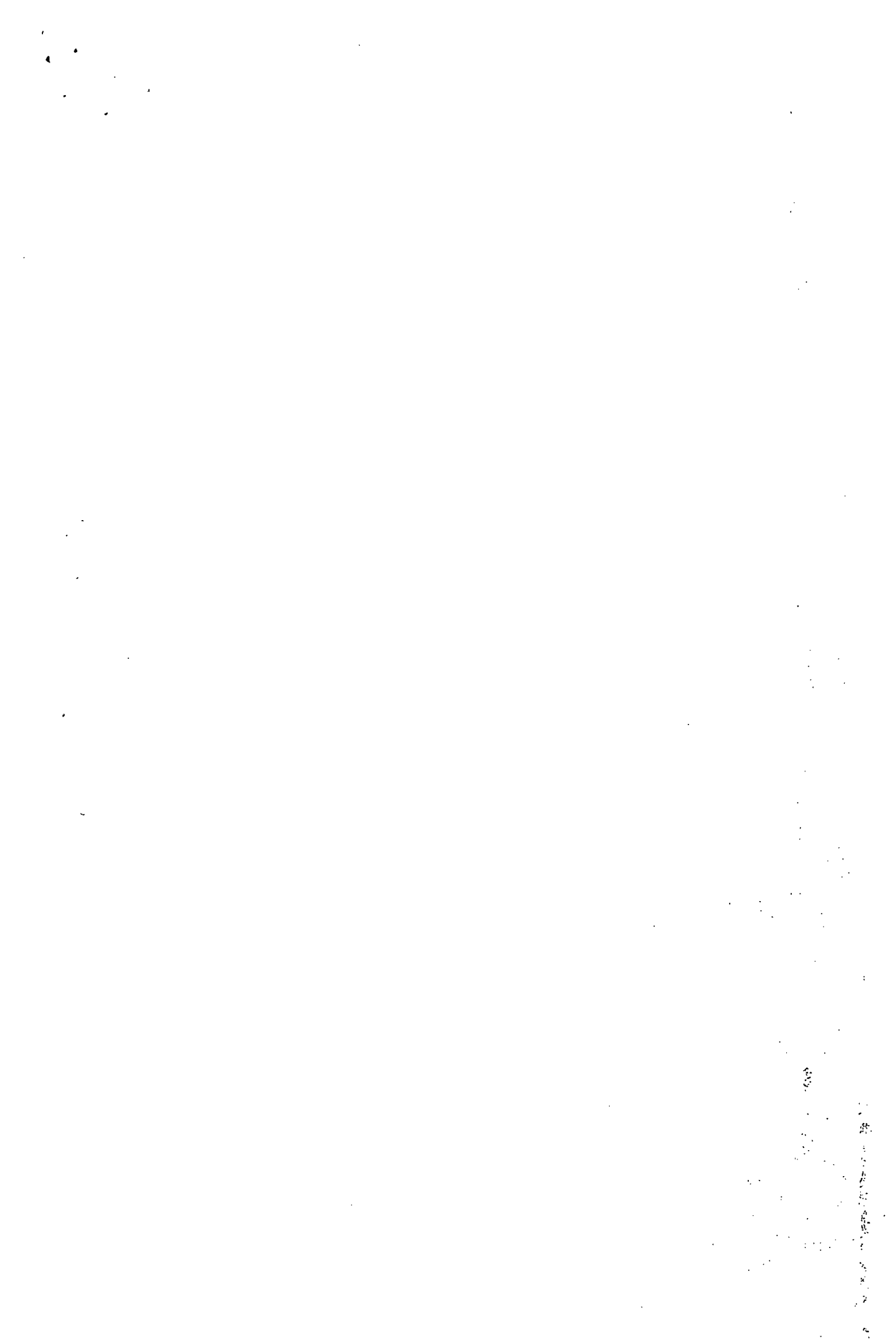

**(पूरक ऐजेण्डा)**  
**(स्थाई स्टेज कैरेज परमिट के नवीन प्रकरण)**

1	138/17/N	कालिया-झाबुआ व्हाया पिटोल, खेडी, मसूरिया, गेहलोर, फूलमल (छ: वापसी फेरा प्रतिदिन मार्ग की दूरी 250 कि.मी.)	श्री दिव्यांश बसेर S/O श्री मुकेश बसेर निवासी सदर बाजार पिटोल, झाबुआ	MP43P0211 2010 34+2	(कालिया से झाबुआ) (छ: वापसी फेरा प्रतिदिन)	अभिभाषक																																																																																																																																																																																				
						आपत्तिकर्ता																																																																																																																																																																																				
<table border="1"> <tr><td>D</td><td>16:30</td><td>14:25</td><td>12:15</td><td>10:04</td><td>08:28</td><td>06:30</td><td>KALIYA</td><td>08:25</td><td>10:02</td><td>12:14</td><td>14:24</td><td>16:28</td><td>19:10</td><td>A</td></tr> <tr><td>A</td><td>16:32</td><td>14:26</td><td>12:16</td><td>10:05</td><td>08:30</td><td>06:32</td><td>PITOL</td><td>08:22</td><td>10:00</td><td>12:12</td><td>14:22</td><td>16:27</td><td>19:07</td><td>D</td></tr> <tr><td>D</td><td>17:00</td><td>14:50</td><td>12:40</td><td>10:15</td><td>08:40</td><td>06:50</td><td></td><td>08:20</td><td>09:58</td><td>12:10</td><td>14:20</td><td>16:25</td><td>19:05</td><td>A</td></tr> <tr><td>A</td><td>17:07</td><td>14:55</td><td>12:47</td><td>10:22</td><td>08:45</td><td>06:58</td><td>KHEDI</td><td>08:15</td><td>09:47</td><td>11:58</td><td>14:12</td><td>16:20</td><td>18:55</td><td>D</td></tr> <tr><td>D</td><td>17:10</td><td>14:57</td><td>12:49</td><td>10:25</td><td>08:47</td><td>07:00</td><td></td><td>08:12</td><td>09:45</td><td>11:55</td><td>14:10</td><td>16:16</td><td>18:50</td><td>A</td></tr> <tr><td>A</td><td>17:17</td><td>15:00</td><td>12:52</td><td>10:27</td><td>08:50</td><td>07:10</td><td>MASURIYA</td><td>08:07</td><td>09:42</td><td>11:50</td><td>14:05</td><td>16:13</td><td>18:45</td><td>D</td></tr> <tr><td>D</td><td>17:20</td><td>15:02</td><td>12:55</td><td>10:30</td><td>08:52</td><td>07:12</td><td></td><td>08:05</td><td>09:40</td><td>11:48</td><td>14:00</td><td>16:10</td><td>18:42</td><td>A</td></tr> <tr><td>A</td><td>17:25</td><td>15:07</td><td>12:58</td><td>10:32</td><td>08:55</td><td>07:18</td><td>GEHLOR</td><td>08:02</td><td>09:37</td><td>11:45</td><td>13:55</td><td>16:05</td><td>18:37</td><td>D</td></tr> <tr><td>D</td><td>17:27</td><td>15:09</td><td>13:00</td><td>10:37</td><td>08:58</td><td>07:20</td><td></td><td>08:00</td><td>09:35</td><td>11:43</td><td>13:52</td><td>16:03</td><td>18:35</td><td>A</td></tr> <tr><td>A</td><td>17:30</td><td>15:15</td><td>13:05</td><td>10:45</td><td>09:03</td><td>07:25</td><td>FULMAL</td><td>07:55</td><td>09:32</td><td>11:40</td><td>13:49</td><td>16:00</td><td>18:30</td><td>D</td></tr> <tr><td>D</td><td>17:35</td><td>15:17</td><td>13:07</td><td>10:48</td><td>09:05</td><td>07:27</td><td></td><td>07:50</td><td>09:30</td><td>11:37</td><td>13:47</td><td>15:57</td><td>18:28</td><td>A</td></tr> <tr><td>A</td><td>17:40</td><td>15:25</td><td>13:10</td><td>11:00</td><td>09:10</td><td>07:35</td><td>JHABUA</td><td>07:45</td><td>09:25</td><td>11:30</td><td>13:40</td><td>15:50</td><td>18:20</td><td>D</td></tr> </table>							D	16:30	14:25	12:15	10:04	08:28	06:30	KALIYA	08:25	10:02	12:14	14:24	16:28	19:10	A	A	16:32	14:26	12:16	10:05	08:30	06:32	PITOL	08:22	10:00	12:12	14:22	16:27	19:07	D	D	17:00	14:50	12:40	10:15	08:40	06:50		08:20	09:58	12:10	14:20	16:25	19:05	A	A	17:07	14:55	12:47	10:22	08:45	06:58	KHEDI	08:15	09:47	11:58	14:12	16:20	18:55	D	D	17:10	14:57	12:49	10:25	08:47	07:00		08:12	09:45	11:55	14:10	16:16	18:50	A	A	17:17	15:00	12:52	10:27	08:50	07:10	MASURIYA	08:07	09:42	11:50	14:05	16:13	18:45	D	D	17:20	15:02	12:55	10:30	08:52	07:12		08:05	09:40	11:48	14:00	16:10	18:42	A	A	17:25	15:07	12:58	10:32	08:55	07:18	GEHLOR	08:02	09:37	11:45	13:55	16:05	18:37	D	D	17:27	15:09	13:00	10:37	08:58	07:20		08:00	09:35	11:43	13:52	16:03	18:35	A	A	17:30	15:15	13:05	10:45	09:03	07:25	FULMAL	07:55	09:32	11:40	13:49	16:00	18:30	D	D	17:35	15:17	13:07	10:48	09:05	07:27		07:50	09:30	11:37	13:47	15:57	18:28	A	A	17:40	15:25	13:10	11:00	09:10	07:35	JHABUA	07:45	09:25	11:30	13:40	15:50	18:20	D
D	16:30	14:25	12:15	10:04	08:28	06:30	KALIYA	08:25	10:02	12:14	14:24	16:28	19:10	A																																																																																																																																																																												
A	16:32	14:26	12:16	10:05	08:30	06:32	PITOL	08:22	10:00	12:12	14:22	16:27	19:07	D																																																																																																																																																																												
D	17:00	14:50	12:40	10:15	08:40	06:50		08:20	09:58	12:10	14:20	16:25	19:05	A																																																																																																																																																																												
A	17:07	14:55	12:47	10:22	08:45	06:58	KHEDI	08:15	09:47	11:58	14:12	16:20	18:55	D																																																																																																																																																																												
D	17:10	14:57	12:49	10:25	08:47	07:00		08:12	09:45	11:55	14:10	16:16	18:50	A																																																																																																																																																																												
A	17:17	15:00	12:52	10:27	08:50	07:10	MASURIYA	08:07	09:42	11:50	14:05	16:13	18:45	D																																																																																																																																																																												
D	17:20	15:02	12:55	10:30	08:52	07:12		08:05	09:40	11:48	14:00	16:10	18:42	A																																																																																																																																																																												
A	17:25	15:07	12:58	10:32	08:55	07:18	GEHLOR	08:02	09:37	11:45	13:55	16:05	18:37	D																																																																																																																																																																												
D	17:27	15:09	13:00	10:37	08:58	07:20		08:00	09:35	11:43	13:52	16:03	18:35	A																																																																																																																																																																												
A	17:30	15:15	13:05	10:45	09:03	07:25	FULMAL	07:55	09:32	11:40	13:49	16:00	18:30	D																																																																																																																																																																												
D	17:35	15:17	13:07	10:48	09:05	07:27		07:50	09:30	11:37	13:47	15:57	18:28	A																																																																																																																																																																												
A	17:40	15:25	13:10	11:00	09:10	07:35	JHABUA	07:45	09:25	11:30	13:40	15:50	18:20	D																																																																																																																																																																												
2	139/17/N	खरगोन-महेश्वर व्हाया मेनगांव, लोहारी, सेलानी, सावदा, कसरावद, मण्डलेश्वर (दो वापसी फेरा प्रतिदिन मार्ग की दूरी 220 कि.मी.)	श्री ओमप्रकाश S/O श्री बजरंगलाल निवासी मण्डलेश्वर जिला खरगोन	MP10P0973 2006 24+2	(खरगोन से महेश्वर) (दो वापसी फेरा प्रतिदिन)	अभिभाषक																																																																																																																																																																																				
						आपत्तिकर्ता																																																																																																																																																																																				
<table border="1"> <thead> <tr> <th>Station</th><th>Arr.</th><th>Dep.</th><th>Arr.</th><th>Dep.</th><th>Station</th><th>Arr.</th><th>Dep.</th><th>Arr.</th><th>Dep.</th></tr> </thead> <tbody> <tr> <td>KHARGONE</td><td>-</td><td>15:50</td><td>-</td><td>07:10</td><td>MAHESHWAR</td><td>-</td><td>13:45</td><td>-</td><td>18:20</td></tr> <tr> <td>MENGOAN</td><td>16:05</td><td>16:06</td><td>07:23</td><td>07:27</td><td>MANDLESHWAR</td><td>13:55</td><td>14:05</td><td>18:35</td><td>18:45</td></tr> <tr> <td>LOHARI</td><td>16:15</td><td>16:16</td><td>07:35</td><td>07:40</td><td>KASRAWAD</td><td>14:25</td><td>14:30</td><td>18:58</td><td>19:00</td></tr> <tr> <td>SELANI</td><td>16:24</td><td>16:28</td><td>07:45</td><td>07:46</td><td>SAVDA</td><td>14:51</td><td>14:53</td><td>19:25</td><td>19:30</td></tr> <tr> <td>SAVDA</td><td>16:35</td><td>16:40</td><td>07:53</td><td>07:58</td><td>SELANI</td><td>14:58</td><td>15:01</td><td>19:35</td><td>19:36</td></tr> <tr> <td>KASRAWAD</td><td>16:55</td><td>17:00</td><td>08:15</td><td>08:30</td><td>LOHARI</td><td>15:08</td><td>15:10</td><td>19:41</td><td>19:42</td></tr> <tr> <td>MANDLESHWAR</td><td>17:25</td><td>17:28</td><td>08:45</td><td>08:50</td><td>MENGOAN</td><td>15:20</td><td>15:22</td><td>19:50</td><td>19:52</td></tr> <tr> <td>MAHESHWAR</td><td>17:40</td><td>-</td><td>09:00</td><td>-</td><td>KHARGONE</td><td>15:37</td><td>-</td><td>20:18</td><td>-</td></tr> </tbody> </table>							Station	Arr.	Dep.	Arr.	Dep.	Station	Arr.	Dep.	Arr.	Dep.	KHARGONE	-	15:50	-	07:10	MAHESHWAR	-	13:45	-	18:20	MENGOAN	16:05	16:06	07:23	07:27	MANDLESHWAR	13:55	14:05	18:35	18:45	LOHARI	16:15	16:16	07:35	07:40	KASRAWAD	14:25	14:30	18:58	19:00	SELANI	16:24	16:28	07:45	07:46	SAVDA	14:51	14:53	19:25	19:30	SAVDA	16:35	16:40	07:53	07:58	SELANI	14:58	15:01	19:35	19:36	KASRAWAD	16:55	17:00	08:15	08:30	LOHARI	15:08	15:10	19:41	19:42	MANDLESHWAR	17:25	17:28	08:45	08:50	MENGOAN	15:20	15:22	19:50	19:52	MAHESHWAR	17:40	-	09:00	-	KHARGONE	15:37	-	20:18	-																																																																																										
Station	Arr.	Dep.	Arr.	Dep.	Station	Arr.	Dep.	Arr.	Dep.																																																																																																																																																																																	
KHARGONE	-	15:50	-	07:10	MAHESHWAR	-	13:45	-	18:20																																																																																																																																																																																	
MENGOAN	16:05	16:06	07:23	07:27	MANDLESHWAR	13:55	14:05	18:35	18:45																																																																																																																																																																																	
LOHARI	16:15	16:16	07:35	07:40	KASRAWAD	14:25	14:30	18:58	19:00																																																																																																																																																																																	
SELANI	16:24	16:28	07:45	07:46	SAVDA	14:51	14:53	19:25	19:30																																																																																																																																																																																	
SAVDA	16:35	16:40	07:53	07:58	SELANI	14:58	15:01	19:35	19:36																																																																																																																																																																																	
KASRAWAD	16:55	17:00	08:15	08:30	LOHARI	15:08	15:10	19:41	19:42																																																																																																																																																																																	
MANDLESHWAR	17:25	17:28	08:45	08:50	MENGOAN	15:20	15:22	19:50	19:52																																																																																																																																																																																	
MAHESHWAR	17:40	-	09:00	-	KHARGONE	15:37	-	20:18	-																																																																																																																																																																																	

  
 अधिकारी  
 सचिव (अ.प.)



3	140/17/N	देवास-इन्दौर व्हाया (चार वापसी फेरा प्रतिदिन मार्ग की दूरी 296 कि.मी.)	श्री लोकेन्द्र डायमा S/O श्री नारायण डायमा 20/3 भवानी सागर, देवास	MP10P1226 2014 28+2	(देवास से इन्दौर) (चार वापसी फेरा प्रतिदिन)	अभिभाषक	आपत्तिकर्ता																																																																																																							
							<table border="1"> <tr> <td>D</td><td>20:40</td><td>17:15</td><td>10:35</td><td>07:15</td><td>DEWAS</td><td>09:55</td><td>13:15</td><td>19:45</td><td>23:05</td><td>A</td> </tr> <tr> <td>A</td><td>21:40</td><td>18:15</td><td>11:35</td><td>08:15</td><td>INDORE</td><td>08:55</td><td>12:15</td><td>18:45</td><td>22:05</td><td>D</td> </tr> </table>	D	20:40	17:15	10:35	07:15	DEWAS	09:55	13:15	19:45	23:05	A	A	21:40	18:15	11:35	08:15	INDORE	08:55	12:15	18:45	22:05	D																																																																																	
D	20:40	17:15	10:35	07:15	DEWAS	09:55	13:15	19:45	23:05	A																																																																																																				
A	21:40	18:15	11:35	08:15	INDORE	08:55	12:15	18:45	22:05	D																																																																																																				
4	141/17/N	खण्डवा-ओंकारेश्वर व्हाया छेगांव, भोजाखेड़ी, देशगांव, रोशिया, दौड़वा, धनगांव, सनावद, कोठी (दो वापसी फेरा प्रतिदिन मार्ग की दूरी 286 कि.मी.)	श्री बाबूलाल फूलचंद जैन (एच.यू.एफ.) S/O निवासी स्टेशन रोड़ बड़वाह जिला खरगोन	MP10P2255 2015 32+2	(खण्डवा से ओंकारेश्वर) (दो वापसी फेरा प्रतिदिन)	अभिभाषक	आपत्तिकर्ता																																																																																																							
							<table border="1"> <thead> <tr> <th>Station</th><th>Arr.</th><th>Dep.</th><th>Arr.</th><th>Dep.</th><th>Station</th><th>Arr.</th><th>Dep.</th><th>Arr.</th><th>Dep.</th> </tr> </thead> <tbody> <tr> <td>KHANDWA</td><td>-</td><td>13:55</td><td>-</td><td>07:20</td><td>OMKARESHWAR</td><td>-</td><td>10:45</td><td>-</td><td>18:00</td> </tr> <tr> <td>CHHAIGAON</td><td>14:20</td><td>14:21</td><td>07:45</td><td>07:46</td><td>KOTHI</td><td>10:55</td><td>10:56</td><td>18:10</td><td>18:11</td> </tr> <tr> <td>BHOJAKHEDI</td><td>14:28</td><td>14:30</td><td>07:53</td><td>07:55</td><td>SANAWAD</td><td>11:05</td><td>11:20</td><td>18:20</td><td>18:45</td> </tr> <tr> <td>DESHGAON</td><td>14:37</td><td>14:42</td><td>08:02</td><td>08:07</td><td>DHANGAON</td><td>11:35</td><td>11:36</td><td>19:00</td><td>19:01</td> </tr> <tr> <td>ROSIYA</td><td>14:57</td><td>14:58</td><td>08:22</td><td>08:23</td><td>DOUDWA</td><td>11:51</td><td>11:52</td><td>19:16</td><td>19:17</td> </tr> <tr> <td>DOUDWA</td><td>15:13</td><td>15:14</td><td>08:38</td><td>08:39</td><td>ROSIYA</td><td>12:07</td><td>12:08</td><td>19:32</td><td>19:33</td> </tr> <tr> <td>DHANGAON</td><td>15:29</td><td>15:30</td><td>08:54</td><td>08:55</td><td>DESHGAON</td><td>12:23</td><td>12:28</td><td>19:48</td><td>19:53</td> </tr> <tr> <td>SANAWAD</td><td>15:45</td><td>16:00</td><td>09:10</td><td>09:50</td><td>BHOJAKHEDI</td><td>12:35</td><td>12:37</td><td>20:00</td><td>20:02</td> </tr> <tr> <td>KOTHI</td><td>16:09</td><td>16:10</td><td>09:59</td><td>10:00</td><td>CHHAIGAON</td><td>12:44</td><td>12:45</td><td>20:09</td><td>20:10</td> </tr> <tr> <td>OMKARESHWAR</td><td>16:20</td><td>-</td><td>10:10</td><td>-</td><td>KHANDWA</td><td>13:10</td><td>-</td><td>20:35</td><td>-</td> </tr> </tbody> </table>	Station	Arr.	Dep.	Arr.	Dep.	Station	Arr.	Dep.	Arr.	Dep.	KHANDWA	-	13:55	-	07:20	OMKARESHWAR	-	10:45	-	18:00	CHHAIGAON	14:20	14:21	07:45	07:46	KOTHI	10:55	10:56	18:10	18:11	BHOJAKHEDI	14:28	14:30	07:53	07:55	SANAWAD	11:05	11:20	18:20	18:45	DESHGAON	14:37	14:42	08:02	08:07	DHANGAON	11:35	11:36	19:00	19:01	ROSIYA	14:57	14:58	08:22	08:23	DOUDWA	11:51	11:52	19:16	19:17	DOUDWA	15:13	15:14	08:38	08:39	ROSIYA	12:07	12:08	19:32	19:33	DHANGAON	15:29	15:30	08:54	08:55	DESHGAON	12:23	12:28	19:48	19:53	SANAWAD	15:45	16:00	09:10	09:50	BHOJAKHEDI	12:35	12:37	20:00	20:02	KOTHI	16:09	16:10	09:59	10:00	CHHAIGAON	12:44	12:45	20:09	20:10	OMKARESHWAR	16:20	-
Station	Arr.	Dep.	Arr.	Dep.	Station	Arr.	Dep.	Arr.	Dep.																																																																																																					
KHANDWA	-	13:55	-	07:20	OMKARESHWAR	-	10:45	-	18:00																																																																																																					
CHHAIGAON	14:20	14:21	07:45	07:46	KOTHI	10:55	10:56	18:10	18:11																																																																																																					
BHOJAKHEDI	14:28	14:30	07:53	07:55	SANAWAD	11:05	11:20	18:20	18:45																																																																																																					
DESHGAON	14:37	14:42	08:02	08:07	DHANGAON	11:35	11:36	19:00	19:01																																																																																																					
ROSIYA	14:57	14:58	08:22	08:23	DOUDWA	11:51	11:52	19:16	19:17																																																																																																					
DOUDWA	15:13	15:14	08:38	08:39	ROSIYA	12:07	12:08	19:32	19:33																																																																																																					
DHANGAON	15:29	15:30	08:54	08:55	DESHGAON	12:23	12:28	19:48	19:53																																																																																																					
SANAWAD	15:45	16:00	09:10	09:50	BHOJAKHEDI	12:35	12:37	20:00	20:02																																																																																																					
KOTHI	16:09	16:10	09:59	10:00	CHHAIGAON	12:44	12:45	20:09	20:10																																																																																																					
OMKARESHWAR	16:20	-	10:10	-	KHANDWA	13:10	-	20:35	-																																																																																																					
5	142/17/N	महेश्वर-कुक्षी व्हाया धामनोद, खलघाट, धरमपुरी, टवलार्ई, झीरवी, बाकानेर, मनावर, देदला, सिंघाना, लोहारी, धूलसर, अम्बाड़ा (एक वापसी फेरा प्रतिदिन मार्ग की दूरी 100 कि.मी.)	श्रीमती मंजू भावसार S/O श्री प्रकाश भावसार निवासी टैगोर पार्क, खरगोन	MP12P0709 2008 32+2	(महेश्वर से कुक्षी) (एक वापसी फेरा प्रतिदिन)	अभिभाषक	आपत्तिकर्ता																																																																																																							
							<table border="1"> <thead> <tr> <th>Station</th><th>Arr.</th><th>Dep.</th><th>Station</th><th>Arr.</th><th>Dep.</th> </tr> </thead> <tbody> <tr> <td>MAHESWAR</td><td>-</td><td>07:20</td><td>KUKSHI</td><td>-</td><td>14:00</td> </tr> <tr> <td>DHAMNOD</td><td>07:50</td><td>08:14</td><td>AMBADA</td><td>14:15</td><td>14:20</td> </tr> <tr> <td>KHALGHAT</td><td>08:30</td><td>08:35</td><td>DHULSAR</td><td>14:29</td><td>14:30</td> </tr> <tr> <td>DHARMPURI</td><td>09:00</td><td>09:15</td><td>LOHARI</td><td>14:35</td><td>14:45</td> </tr> <tr> <td>TAWLAI</td><td>09:30</td><td>09:33</td><td>SIGHANA</td><td>15:00</td><td>15:05</td> </tr> <tr> <td>JHIRVI</td><td>09:38</td><td>09:40</td><td>DEDLA</td><td>15:20</td><td>15:25</td> </tr> <tr> <td>BAKANER</td><td>09:50</td><td>09:55</td><td>MANAWAR</td><td>15:35</td><td>15:40</td> </tr> <tr> <td>MANAWAR</td><td>10:10</td><td>10:40</td><td>BAKANER</td><td>15:55</td><td>16:00</td> </tr> <tr> <td>DEDLA</td><td>10:55</td><td>11:00</td><td>JHIRVI</td><td>16:10</td><td>16:12</td> </tr> <tr> <td>SIGHANA</td><td>11:15</td><td>11:20</td><td>TAWLAI</td><td>16:17</td><td>16:20</td> </tr> <tr> <td>LOHARI</td><td>11:35</td><td>11:40</td><td>DHARMPURI</td><td>16:35</td><td>16:45</td> </tr> <tr> <td>DHULSAR</td><td>11:45</td><td>11:46</td><td>KHALGHAT</td><td>17:05</td><td>17:10</td> </tr> <tr> <td>AMBADA</td><td>11:55</td><td>12:00</td><td>DHAMNOD</td><td>17:25</td><td>17:35</td> </tr> <tr> <td>KUKSHI</td><td>12:15</td><td>-</td><td>MAHESWAR</td><td>18:05</td><td>-</td> </tr> </tbody> </table>	Station	Arr.	Dep.	Station	Arr.	Dep.	MAHESWAR	-	07:20	KUKSHI	-	14:00	DHAMNOD	07:50	08:14	AMBADA	14:15	14:20	KHALGHAT	08:30	08:35	DHULSAR	14:29	14:30	DHARMPURI	09:00	09:15	LOHARI	14:35	14:45	TAWLAI	09:30	09:33	SIGHANA	15:00	15:05	JHIRVI	09:38	09:40	DEDLA	15:20	15:25	BAKANER	09:50	09:55	MANAWAR	15:35	15:40	MANAWAR	10:10	10:40	BAKANER	15:55	16:00	DEDLA	10:55	11:00	JHIRVI	16:10	16:12	SIGHANA	11:15	11:20	TAWLAI	16:17	16:20	LOHARI	11:35	11:40	DHARMPURI	16:35	16:45	DHULSAR	11:45	11:46	KHALGHAT	17:05	17:10	AMBADA	11:55	12:00	DHAMNOD	17:25	17:35	KUKSHI	12:15	-	MAHESWAR	18:05	-													
Station	Arr.	Dep.	Station	Arr.	Dep.																																																																																																									
MAHESWAR	-	07:20	KUKSHI	-	14:00																																																																																																									
DHAMNOD	07:50	08:14	AMBADA	14:15	14:20																																																																																																									
KHALGHAT	08:30	08:35	DHULSAR	14:29	14:30																																																																																																									
DHARMPURI	09:00	09:15	LOHARI	14:35	14:45																																																																																																									
TAWLAI	09:30	09:33	SIGHANA	15:00	15:05																																																																																																									
JHIRVI	09:38	09:40	DEDLA	15:20	15:25																																																																																																									
BAKANER	09:50	09:55	MANAWAR	15:35	15:40																																																																																																									
MANAWAR	10:10	10:40	BAKANER	15:55	16:00																																																																																																									
DEDLA	10:55	11:00	JHIRVI	16:10	16:12																																																																																																									
SIGHANA	11:15	11:20	TAWLAI	16:17	16:20																																																																																																									
LOHARI	11:35	11:40	DHARMPURI	16:35	16:45																																																																																																									
DHULSAR	11:45	11:46	KHALGHAT	17:05	17:10																																																																																																									
AMBADA	11:55	12:00	DHAMNOD	17:25	17:35																																																																																																									
KUKSHI	12:15	-	MAHESWAR	18:05	-																																																																																																									

भाग - एक : दिनांक 27 जुलाई 2017

रुचिष

अभिभाषक

इन्दौर (म.प्र.)



(पूस्क ऐजेण्डा)

(श्वीकृत रथाई स्ट्रेज कॅरिज परमिट का प्रतिहस्ताक्षर / श्रुंतरण करने बाबद्)

अनु क्र.	प्रकरण क्र.	मार्ग	परमिट क्रमांक/वैद्यता दिनांक	आवेदक का नाम	कार्य का प्रकार व समय चक्र	अभिभाषक / आपत्तिकर्ता
1	2	3	4	5	6	7
1	34/17/V	सनावद - खरगोन (Two Return Trip Daily)	SCP No. 41 / 15 / Badwani 31 / 03 / 2021  MP46P0588 2013 32+2	अंतरक /परमिटधारक श्रीमती ज्योतिबाई तावड़े पत्नि श्री श्याम तावड़े निवासी रनगांव रोड़ तह राजपुर जिला बड़वानी  अन्तरगृहिता श्री मनोहरसिंह मौर्य पुत्र श्री महेन्द्रसिंह मौर्य निवासी ग्राम बिटनेरा तह. भीकनगांव जिला खरगोन	अंतरण हेतु	अभिभाषक  आपत्तिकर्ता
2	35/17/V	सनावद - खरगोन (Two Return Trip Daily)	SCP No. 22 / 17 / Khargone 29 / 06 / 2026  MP10P7755 2015 35+1 (Delux Bus)	अंतरक /परमिटधारक श्री जितेन्द वर्मा पुत्र श्री राजाराम निवासी तावड़ी मोहल्ला खरगोन  अन्तरगृहिता श्री बाबूलाल जैन एफयूएफ पुत्र श्री फूलचंद जैन निवासी स्टेशन रोड़ बड़वाह जिला खरगोन	अंतरण हेतु	अभिभाषक  आपत्तिकर्ता

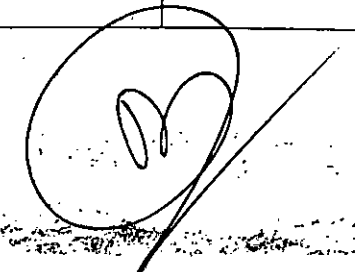

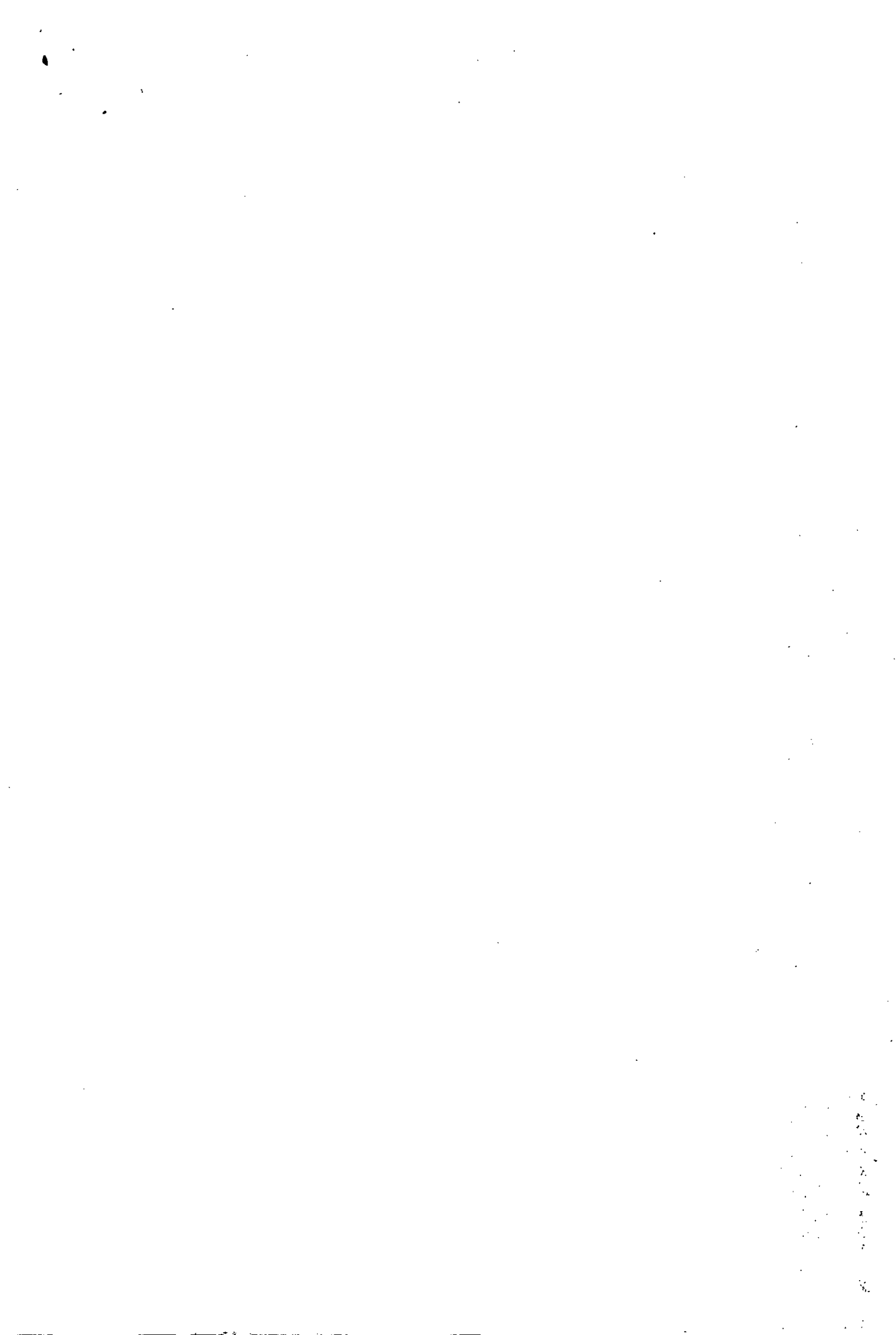



अनु क्र.	मार्ग	आवेदक का नाम	वाहन क्रमांक / माडल	विवरण	अभिभाषक / आपत्तिकर्ता का नाम
1	खरगोन-खण्डवा व्हाया घुघरियाखेड़ी, बमनाला, भीकनगांव, देशगांव, छेगांव माखन (दो वापसी फेरा प्रतिदिन)	श्री सचिन कुमार सावनेर निवासी अमलपुरा जिला खण्डवा	MP12P0309 2014 32+2	परमिटधारक को इस प्राधिकार के आदेश दि. 12/12/14 के तहत खरगोन से खण्डवा मार्ग का स्थाई परमिट क्र. एससीपी 49/14/खण्डवा पर यात्री वाहन क्रमांक MP12P0299 मॉडल 2012 बैठक क्षमता 38+2 पर स्वीकृत किया गया था। आवेदक द्वारा उक्त स्थाई अनुज्ञा पर यात्री वाहन क्र. MP12P0309 मॉडल 2014 बैठक क्षमता 32+2 माननीय एस.टी.ए.टी. द्वारा अपील क्र. 122/16 आदेश दि. 07/10/16 के पालन में प्रतिस्थापित की गई थी, आवेदक ने पुनः उक्त स्थाई अनुज्ञापत्र पत्र यात्री वाहन क्र. MP12P0299 मॉडल 2014 बैठक क्षमता 38+2 प्रतिस्थापन करने हेतु निवेदन किया है।	
			प्रस्तावित वाहन		
			MP12P0299 2012 38+2		

सचिव,  
क्षेत्रीय परिवहन प्राधिकार  
इन्दौर

इन्दौर दिनांक 21/07/2017

सचिव,  
क्षेत्रीय परिवहन प्राधिकार  
इन्दौर

पृ.क्र 2460/बोर्ड/2017  
प्रतिलिपि-

कार्यालयीन सूचना पटल पर सर्व संबंधित हेतु सूचनार्थ चस्पा करने हेतु।

